

DATOS ECONÓMICOS DE LAS ENTIDADES LOCALES DE LA RIOJA

Entidad Local: Ventrosa

Nº habitantes: 59

PRESUPUESTO INICIAL DEL EJERCICIO 2016

GASTOS

CAPÍTULOS	CRÉDITOS	(%)
I. Personal	0,00	0,00%
II. Bienes corrientes	162.000,00	55,86%
III. Financieros	18.000,00	6,21%
IV. Transf. Corrientes	28.500,00	9,83%
TOTAL OP. CORR.	208.500,00	71,90%
VI. Inver. Reales	63.500,00	21,90%
VII. Transf. de Capital	0,00	0,00%
VIII. Activos Fros.	0,00	0,00%
IX. Pasivos Fros.	18.000,00	6,21%
TOTAL OP.CAPITAL	81.500,00	28,10%
TOTAL GASTOS	290.000,00	100,00%

INGRESOS

CAPÍTULOS	PREVISIONES	(%)
I. Impuestos Directos	9.900,00	3,41%
II. Imp. Indirectos	15.000,00	5,17%
III. Tasas y otros Ingr.	13.000,00	4,48%
IV. Transf. Corrientes	40.000,00	13,79%
V. Ingr. Patrimoniales	62.100,00	21,41%
TOTAL OP. CORR.	140.000,00	48,28%
VI. Enaj. Inv. Reales	0,00	0,00%
VII. Transf. de Capital	150.000,00	51,72%
VIII. Activos Fros.	0,00	0,00%
IX. Pasivos Fros.	0,00	0,00%
TOTAL OP.CAPITAL	150.000,00	51,72%
TOTAL INGRESOS	290.000,00	100,00%

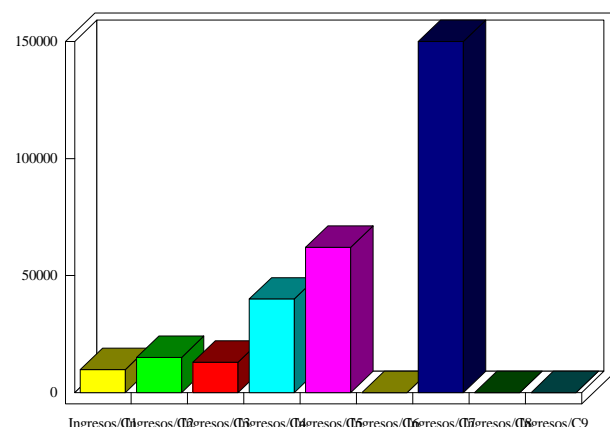
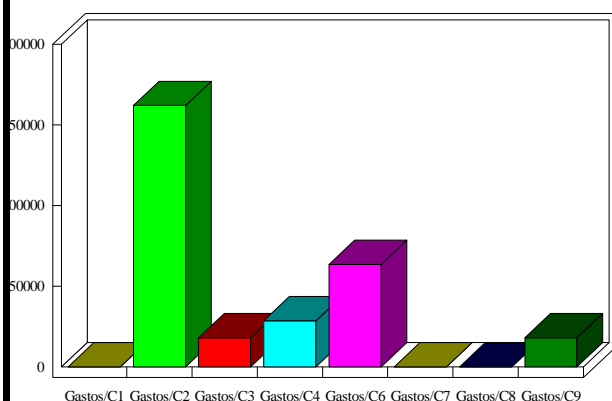

INDICADORES PRESUPUESTARIOS

Ahorro Bruto:	-50.500,00	Indice Endeudamiento:	25,71%
Ahorro Neto:	-86.500,00	Inversiones realizadas/hb.:	1.076,27