

# DATOS ECONÓMICOS DE LAS ENTIDADES LOCALES DE LA RIOJA

**Entidad Local: Lagunilla del Jubera**

**Nº habitantes: 309**

## PRESUPUESTO INICIAL DEL EJERCICIO 2016

### GASTOS

CAPÍTULOS	CRÉDITOS	(%)
I. Personal	107.400,00	17,90%
II. Bienes corrientes	199.500,00	33,25%
III. Financieros	1.000,00	0,17%
IV. Transf. Corrientes	27.100,00	4,52%
<b>TOTAL OP. CORR.</b>	<b>335.000,00</b>	<b>55,83%</b>
VI. Inver. Reales	265.000,00	44,17%
VII. Transf. de Capital	0,00	0,00%
VIII. Activos Fros.	0,00	0,00%
IX. Pasivos Fros.	0,00	0,00%
<b>TOTAL OP.CAPITAL</b>	<b>265.000,00</b>	<b>44,17%</b>
<b>TOTAL GASTOS</b>	<b>600.000,00</b>	<b>100,00%</b>

### INGRESOS

CAPÍTULOS	PREVISIONES	(%)
I. Impuestos Directos	156.000,00	26,00%
II. Imp. Indirectos	6.000,00	1,00%
III. Tasas y otros Ingr.	125.000,00	20,83%
IV. Transf. Corrientes	115.000,00	19,17%
V. Ingr. Patrimoniales	26.000,00	4,33%
<b>TOTAL OP. CORR.</b>	<b>428.000,00</b>	<b>71,33%</b>
VI. Enaj. Inv. Reales	0,00	0,00%
VII. Transf. de Capital	172.000,00	28,67%
VIII. Activos Fros.	0,00	0,00%
IX. Pasivos Fros.	0,00	0,00%
<b>TOTAL OP.CAPITAL</b>	<b>172.000,00</b>	<b>28,67%</b>
<b>TOTAL INGRESOS</b>	<b>600.000,00</b>	<b>100,00%</b>

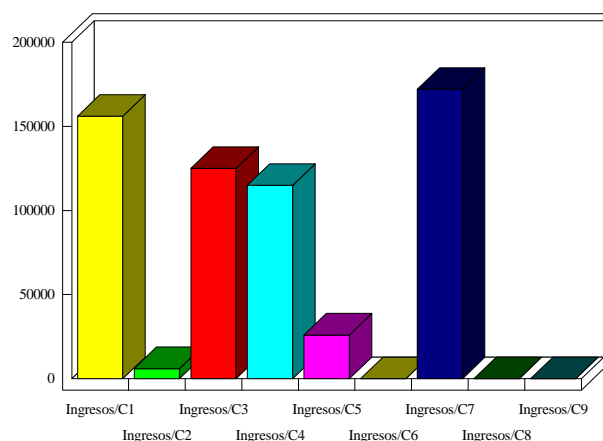
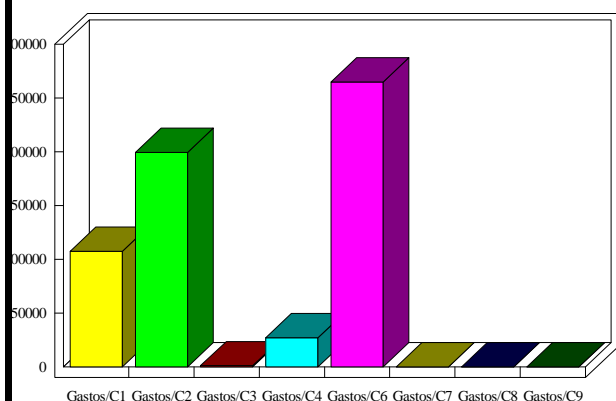

### INDICADORES PRESUPUESTARIOS

<b>Ahorro Bruto:</b>	94.000,00	<b>Indice Endeudamiento:</b>	0,23%
<b>Ahorro Neto:</b>	93.000,00	<b>Inversiones realizadas/hb.:</b>	857,61