

# DATOS ECONÓMICOS DE LAS ENTIDADES LOCALES DE LA RIOJA

**Entidad Local: Igea**

**N° habitantes: 603**

## PRESUPUESTO INICIAL DEL EJERCICIO 2016

### GASTOS

CAPÍTULOS	CRÉDITOS	(%)
I. Personal	123.200,00	18,45%
II. Bienes corrientes	285.700,00	42,78%
III. Financieros	0,00	0,00%
IV. Transf. Corrientes	59.900,00	8,97%
<b>TOTAL OP. CORR.</b>	<b>468.800,00</b>	<b>70,20%</b>
VI. Inver. Reales	199.000,00	29,80%
VII. Transf. de Capital	0,00	0,00%
VIII. Activos Fros.	0,00	0,00%
IX. Pasivos Fros.	0,00	0,00%
<b>TOTAL OP.CAPITAL</b>	<b>199.000,00</b>	<b>29,80%</b>
<b>TOTAL GASTOS</b>	<b>667.800,00</b>	<b>100,00%</b>

### INGRESOS

CAPÍTULOS	PREVISIONES	(%)
I. Impuestos Directos	258.000,00	38,63%
II. Imp. Indirectos	8.000,00	1,20%
III. Tasas y otros Ingr.	119.725,00	17,93%
IV. Transf. Corrientes	120.000,00	17,97%
V. Ingr. Patrimoniales	109.075,00	16,33%
<b>TOTAL OP. CORR.</b>	<b>614.800,00</b>	<b>92,06%</b>
VI. Enaj. Inv. Reales	0,00	0,00%
VII. Transf. de Capital	53.000,00	7,94%
VIII. Activos Fros.	0,00	0,00%
IX. Pasivos Fros.	0,00	0,00%
<b>TOTAL OP.CAPITAL</b>	<b>53.000,00</b>	<b>7,94%</b>
<b>TOTAL INGRESOS</b>	<b>667.800,00</b>	<b>100,00%</b>

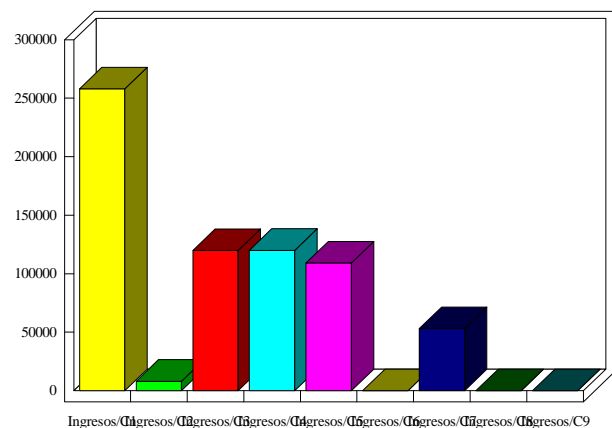
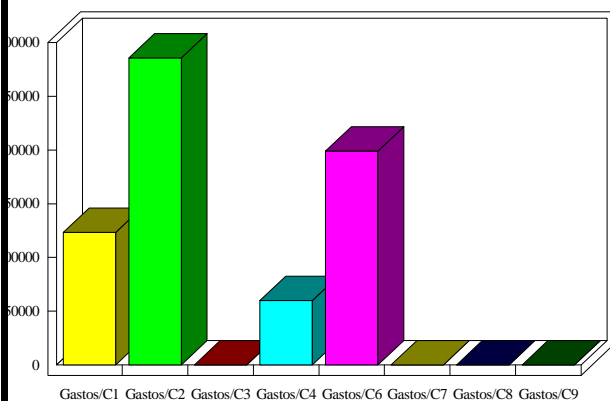

### INDICADORES PRESUPUESTARIOS

<b>Ahorro Bruto:</b>	146.000,00	<b>Indice Endeudamiento:</b>	0,00%
<b>Ahorro Neto:</b>	146.000,00	<b>Inversiones realizadas/hb.:</b>	330,02