

DATOS ECONÓMICOS DE LAS ENTIDADES LOCALES DE LA RIOJA

Entidad Local: Navarrete

Nº habitantes: 2919

PRESUPUESTO INICIAL DEL EJERCICIO 2016

GASTOS

CAPÍTULOS	CRÉDITOS	(%)
I. Personal	558.390,33	18,88%
II. Bienes corrientes	1.716.200,00	58,04%
III. Financieros	0,00	0,00%
IV. Transf. Corrientes	127.215,00	4,30%
TOTAL OP. CORR.	2.401.805,33	81,23%
VI. Inver. Reales	555.000,00	18,77%
VII. Transf. de Capital	0,00	0,00%
VIII. Activos Fros.	0,00	0,00%
IX. Pasivos Fros.	0,00	0,00%
TOTAL OP.CAPITAL	555.000,00	18,77%
TOTAL GASTOS	2.956.805,33	100,00%

INGRESOS

CAPÍTULOS	PREVISIONES	(%)
I. Impuestos Directos	1.440.500,00	48,72%
II. Imp. Indirectos	10.000,00	0,34%
III. Tasas y otros Ingr.	705.300,00	23,85%
IV. Transf. Corrientes	643.005,33	21,75%
V. Ingr. Patrimoniales	133.000,00	4,50%
TOTAL OP. CORR.	2.931.805,33	99,15%
VI. Enaj. Inv. Reales	0,00	0,00%
VII. Transf. de Capital	25.000,00	0,85%
VIII. Activos Fros.	0,00	0,00%
IX. Pasivos Fros.	0,00	0,00%
TOTAL OP.CAPITAL	25.000,00	0,85%
TOTAL INGRESOS	2.956.805,33	100,00%

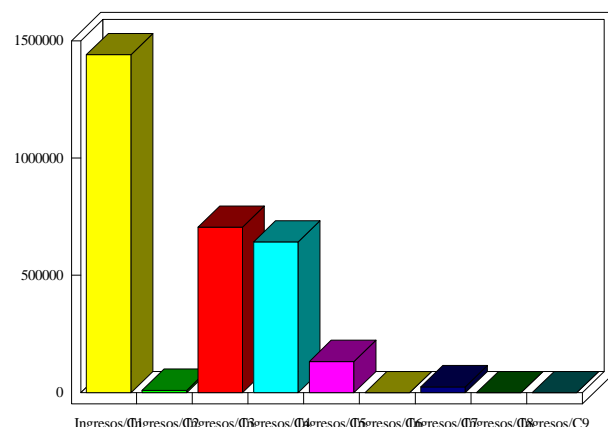
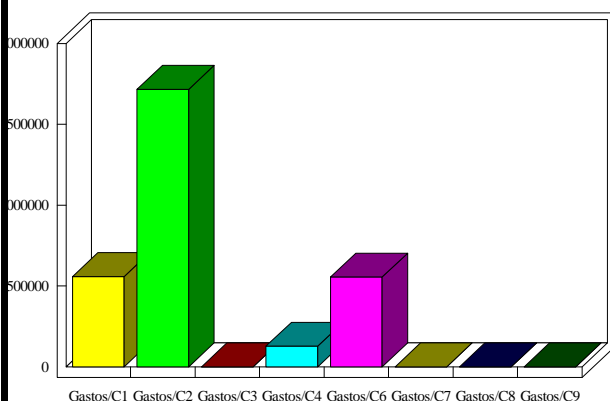

INDICADORES PRESUPUESTARIOS

Ahorro Bruto:	530.000,00	Indice Endeudamiento:	0,00%
Ahorro Neto:	530.000,00	Inversiones realizadas/hb.:	190,13