

DATOS ECONÓMICOS DE LAS ENTIDADES LOCALES DE LA RIOJA

Entidad Local: Nalda

Nº habitantes: 960

PRESUPUESTO INICIAL DEL EJERCICIO 2016

GASTOS

| CAPÍTULOS | CRÉDITOS | (%) |
|-------------------------|---------------------|----------------|
| I. Personal | 235.000,00 | 15,44% |
| II. Bienes corrientes | 622.700,00 | 40,91% |
| III. Financieros | 500,00 | 0,03% |
| IV. Transf. Corrientes | 23.000,00 | 1,51% |
| TOTAL OP. CORR. | 881.200,00 | 57,89% |
| VI. Inver. Reales | 641.000,00 | 42,11% |
| VII. Transf. de Capital | 0,00 | 0,00% |
| VIII. Activos Fros. | 0,00 | 0,00% |
| IX. Pasivos Fros. | 0,00 | 0,00% |
| TOTAL OP.CAPITAL | 641.000,00 | 42,11% |
| TOTAL GASTOS | 1.522.200,00 | 100,00% |

INGRESOS

| CAPÍTULOS | PREVISIONES | (%) |
|--------------------------|---------------------|----------------|
| I. Impuestos Directos | 497.500,00 | 38,34% |
| II. Imp. Indirectos | 100.000,00 | 7,71% |
| III. Tasas y otros Ingr. | 253.500,00 | 19,54% |
| IV. Transf. Corrientes | 16.500,00 | 1,27% |
| V. Ingr. Patrimoniales | 0,00 | 0,00% |
| TOTAL OP. CORR. | 867.500,00 | 66,86% |
| VI. Enaj. Inv. Reales | 0,00 | 0,00% |
| VII. Transf. de Capital | 430.000,00 | 33,14% |
| VIII. Activos Fros. | 0,00 | 0,00% |
| IX. Pasivos Fros. | 0,00 | 0,00% |
| TOTAL OP.CAPITAL | 430.000,00 | 33,14% |
| TOTAL INGRESOS | 1.297.500,00 | 100,00% |

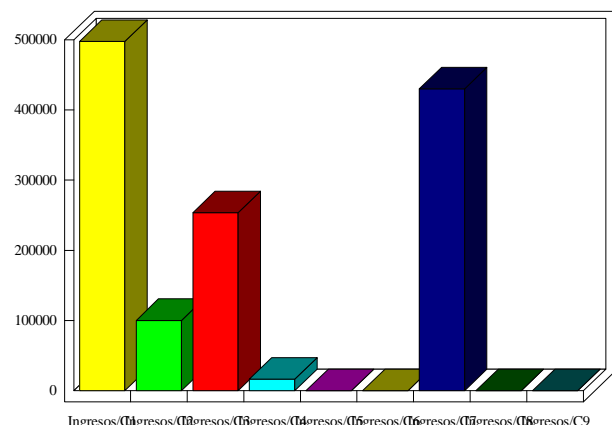
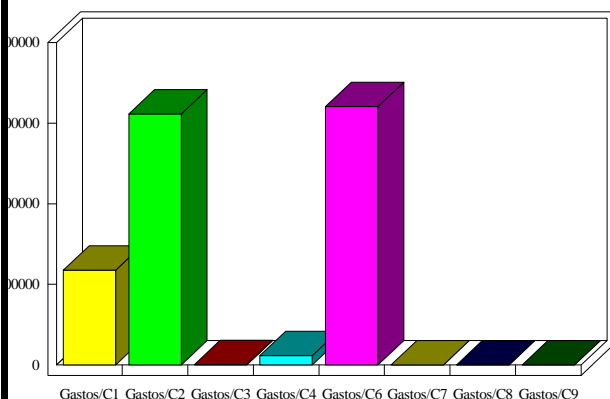

INDICADORES PRESUPUESTARIOS

| | | | |
|---------------|------------|-----------------------------|--------|
| Ahorro Bruto: | -13.200,00 | Indice Endeudamiento: | 0,06% |
| Ahorro Neto: | -13.700,00 | Inversiones realizadas/hb.: | 667,71 |