

DATOS ECONÓMICOS DE LAS ENTIDADES LOCALES DE LA RIOJA

Entidad Local: Nájera

Nº habitantes: 8144

PRESUPUESTO INICIAL DEL EJERCICIO 2016

GASTOS

CAPÍTULOS	CRÉDITOS	(%)
I. Personal	2.475.670,00	34,45%
II. Bienes corrientes	2.707.330,00	37,67%
III. Financieros	61.000,00	0,85%
IV. Transf. Corrientes	349.500,00	4,86%
TOTAL OP. CORR.	5.593.500,00	77,83%
VI. Inver. Reales	1.216.500,00	16,93%
VII. Transf. de Capital	8000,00	0,11%
VIII. Activos Fros.	400,00	0,01%
IX. Pasivos Fros.	368.000,00	5,12%
TOTAL OP.CAPITAL	1.592.900,00	22,17%
TOTAL GASTOS	7.186.400,00	100,00%

INGRESOS

CAPÍTULOS	PREVISIONES	(%)
I. Impuestos Directos	2.610.000,00	36,17%
II. Imp. Indirectos	165.000,00	2,29%
III. Tasas y otros Ingr.	1.455.000,00	20,17%
IV. Transf. Corrientes	1.939.000,00	26,87%
V. Ingr. Patrimoniales	36.000,00	0,50%
TOTAL OP. CORR.	6.205.000,00	86,00%
VI. Enaj. Inv. Reales	4.000,00	0,06%
VII. Transf. de Capital	916.000,00	12,70%
VIII. Activos Fros.	0,00	0,00%
IX. Pasivos Fros.	90.000,00	1,25%
TOTAL OP.CAPITAL	1.010.000,00	14,00%
TOTAL INGRESOS	7.215.000,00	100,00%

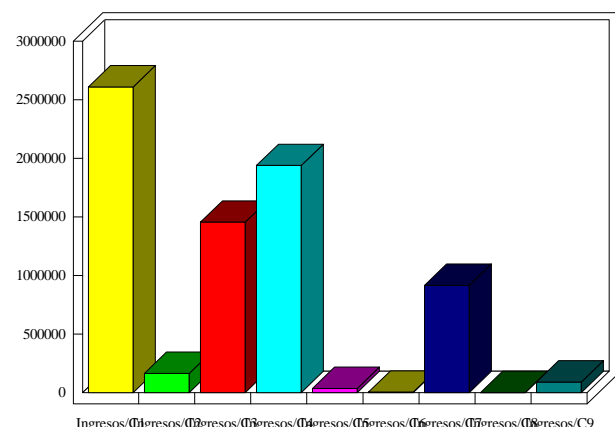
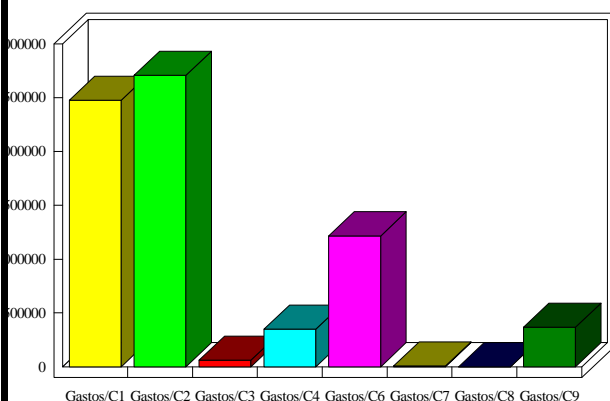

INDICADORES PRESUPUESTARIOS

Ahorro Bruto:	672.500,00	Indice Endeudamiento:	6,91%
Ahorro Neto:	243.500,00	Inversiones realizadas/hb.:	149,37