

DATOS ECONÓMICOS DE LAS ENTIDADES LOCALES DE LA RIOJA

Entidad Local: Medrano

N° habitantes: 309

PRESUPUESTO INICIAL DEL EJERCICIO 2016

GASTOS

CAPÍTULOS	CRÉDITOS	(%)
I. Personal	69.234,00	20,46%
II. Bienes corrientes	192.857,00	57,01%
III. Financieros	795,00	0,23%
IV. Transf. Corrientes	9.705,00	2,87%
TOTAL OP. CORR.	272.591,00	80,58%
VI. Inver. Reales	65.715,00	19,42%
VII. Transf. de Capital	0,00	0,00%
VIII. Activos Fros.	0,00	0,00%
IX. Pasivos Fros.	0,00	0,00%
TOTAL OP.CAPITAL	65.715,00	19,42%
TOTAL GASTOS	338.306,00	100,00%

INGRESOS

CAPÍTULOS	PREVISIONES	(%)
I. Impuestos Directos	148.640,00	38,36%
II. Imp. Indirectos	52.100,00	13,45%
III. Tasas y otros Ingr.	62.410,00	16,11%
IV. Transf. Corrientes	78.985,00	20,38%
V. Ingr. Patrimoniales	2.701,00	0,70%
TOTAL OP. CORR.	344.836,00	88,99%
VI. Enaj. Inv. Reales	0,00	0,00%
VII. Transf. de Capital	42.651,00	11,01%
VIII. Activos Fros.	0,00	0,00%
IX. Pasivos Fros.	0,00	0,00%
TOTAL OP.CAPITAL	42.651,00	11,01%
TOTAL INGRESOS	387.487,00	100,00%

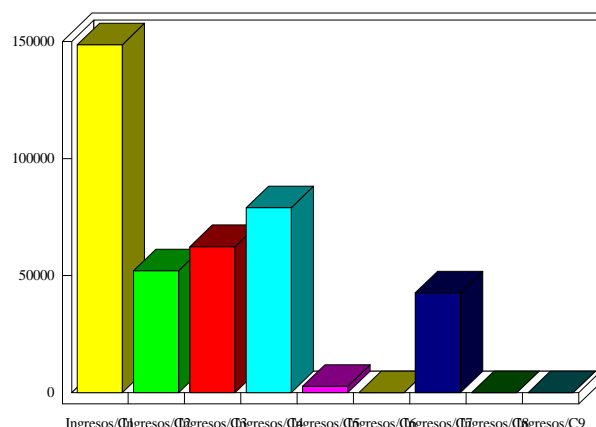
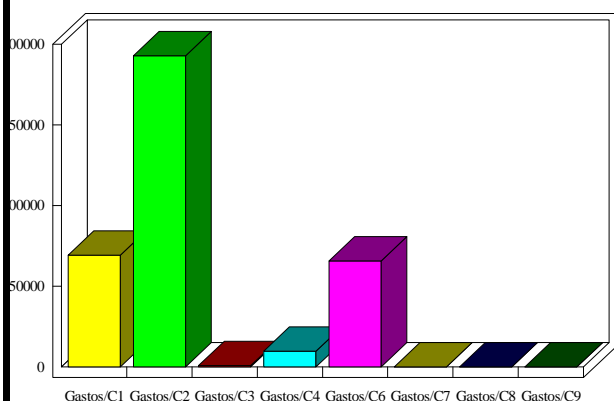

INDICADORES PRESUPUESTARIOS

Ahorro Bruto:	73.040,00	Indice Endeudamiento:	0,23%
Ahorro Neto:	72.245,00	Inversiones realizadas/hb.:	212,67