

DATOS ECONÓMICOS DE LAS ENTIDADES LOCALES DE LA RIOJA

Entidad Local: Matute

N° habitantes: 101

PRESUPUESTO INICIAL DEL EJERCICIO 2016

GASTOS

CAPÍTULOS	CRÉDITOS	(%)
I. Personal	39.548,44	17,86%
II. Bienes corrientes	69.652,63	31,46%
III. Financieros	1.500,00	0,68%
IV. Transf. Corrientes	16.700,00	7,54%
TOTAL OP. CORR.	127.401,07	57,54%
VI. Inver. Reales	80.000,00	36,13%
VII. Transf. de Capital	0,00	0,00%
VIII. Activos Fros.	0,00	0,00%
IX. Pasivos Fros.	14.000,00	6,32%
TOTAL OP.CAPITAL	94.000,00	42,46%
TOTAL GASTOS	221.401,07	100,00%

INGRESOS

CAPÍTULOS	PREVISIONES	(%)
I. Impuestos Directos	27.500,00	12,42%
II. Imp. Indirectos	3.796,97	1,71%
III. Tasas y otros Ingr.	17.200,00	7,77%
IV. Transf. Corrientes	35.000,00	15,81%
V. Ingr. Patrimoniales	75.904,10	34,28%
TOTAL OP. CORR.	159.401,07	72,00%
VI. Enaj. Inv. Reales	0,00	0,00%
VII. Transf. de Capital	62.000,00	28,00%
VIII. Activos Fros.	0,00	0,00%
IX. Pasivos Fros.	0,00	0,00%
TOTAL OP.CAPITAL	62.000,00	28,00%
TOTAL INGRESOS	221.401,07	100,00%

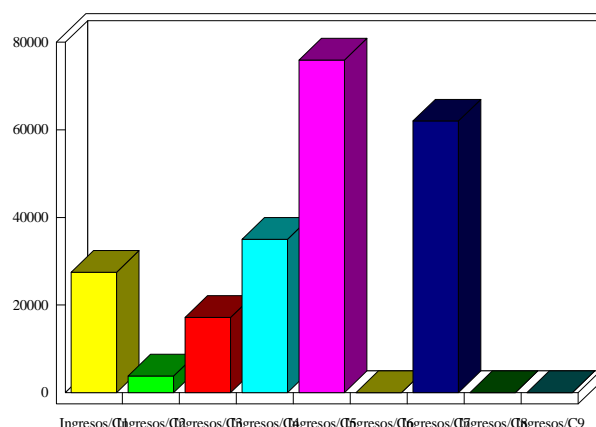
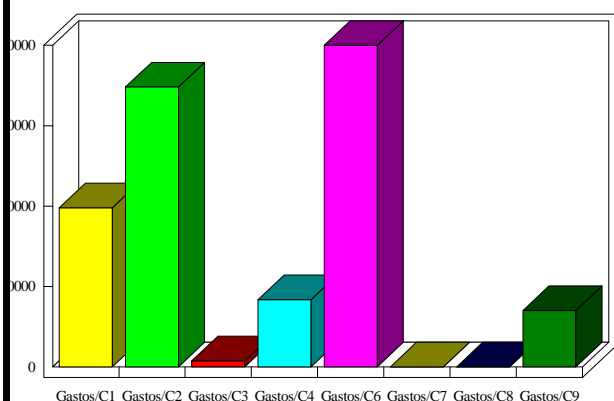

INDICADORES PRESUPUESTARIOS

Ahorro Bruto:	33.500,00	Indice Endeudamiento:	9,72%
Ahorro Neto:	18.000,00	Inversiones realizadas/hb.:	792,08