

DATOS ECONÓMICOS DE LAS ENTIDADES LOCALES DE LA RIOJA

Entidad Local: Manjarrés

N° habitantes: 115

PRESUPUESTO INICIAL DEL EJERCICIO 2016

GASTOS

CAPÍTULOS	CRÉDITOS	(%)
I. Personal	2.200,00	0,76%
II. Bienes corrientes	76.000,00	26,09%
III. Financieros	1.000,00	0,34%
IV. Transf. Corrientes	41.050,00	14,09%
TOTAL OP. CORR.	120.250,00	41,29%
VI. Inver. Reales	158.000,00	54,25%
VII. Transf. de Capital	13000,00	4,46%
VIII. Activos Fros.	0,00	0,00%
IX. Pasivos Fros.	0,00	0,00%
TOTAL OP.CAPITAL	171.000,00	58,71%
TOTAL GASTOS	291.250,00	100,00%

INGRESOS

CAPÍTULOS	PREVISIONES	(%)
I. Impuestos Directos	47.000,00	16,14%
II. Imp. Indirectos	4.250,00	1,46%
III. Tasas y otros Ingr.	34.000,00	11,67%
IV. Transf. Corrientes	31.000,00	10,64%
V. Ingr. Patrimoniales	76.000,00	26,09%
TOTAL OP. CORR.	192.250,00	66,01%
VI. Enaj. Inv. Reales	0,00	0,00%
VII. Transf. de Capital	99.000,00	33,99%
VIII. Activos Fros.	0,00	0,00%
IX. Pasivos Fros.	0,00	0,00%
TOTAL OP.CAPITAL	99.000,00	33,99%
TOTAL INGRESOS	291.250,00	100,00%

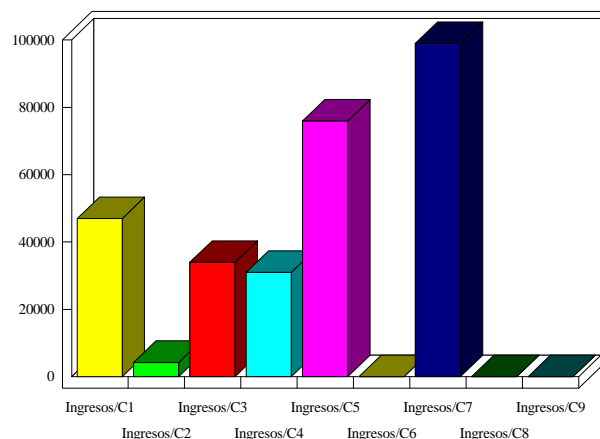
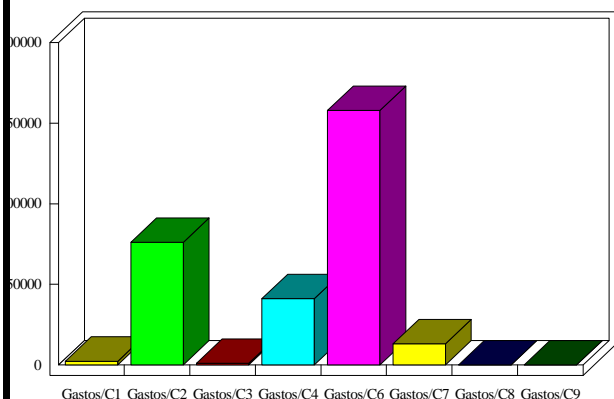

INDICADORES PRESUPUESTARIOS

Ahorro Bruto:	73.000,00	Indice Endeudamiento:	0,52%
Ahorro Neto:	72.000,00	Inversiones realizadas/hb.:	1.373,91