

# DATOS ECONÓMICOS DE LAS ENTIDADES LOCALES DE LA RIOJA

**Entidad Local: Ezcaray**

**N° habitantes: 2069**

## PRESUPUESTO INICIAL DEL EJERCICIO 2016

### GASTOS

CAPÍTULOS	CRÉDITOS	(%)
I. Personal	839.610,00	30,10%
II. Bienes corrientes	1.513.470,00	54,26%
III. Financieros	14.000,00	0,50%
IV. Transf. Corrientes	87.000,00	3,12%
<b>TOTAL OP. CORR.</b>	<b>2.454.080,00</b>	<b>87,97%</b>
VI. Inver. Reales	177.455,00	6,36%
VII. Transf. de Capital	0,00	0,00%
VIII. Activos Fros.	0,00	0,00%
IX. Pasivos Fros.	158.000,00	5,66%
<b>TOTAL OP.CAPITAL</b>	<b>335.455,00</b>	<b>12,03%</b>
<b>TOTAL GASTOS</b>	<b>2.789.535,00</b>	<b>100,00%</b>

### INGRESOS

CAPÍTULOS	PREVISIONES	(%)
I. Impuestos Directos	1.140.605,00	40,89%
II. Imp. Indirectos	35.000,00	1,25%
III. Tasas y otros Ingr.	982.360,00	35,22%
IV. Transf. Corrientes	409.000,00	14,66%
V. Ingr. Patrimoniales	65.100,00	2,33%
<b>TOTAL OP. CORR.</b>	<b>2.632.065,00</b>	<b>94,35%</b>
VI. Enaj. Inv. Reales	0,00	0,00%
VII. Transf. de Capital	157.470,00	5,65%
VIII. Activos Fros.	0,00	0,00%
IX. Pasivos Fros.	0,00	0,00%
<b>TOTAL OP.CAPITAL</b>	<b>157.470,00</b>	<b>5,65%</b>
<b>TOTAL INGRESOS</b>	<b>2.789.535,00</b>	<b>100,00%</b>

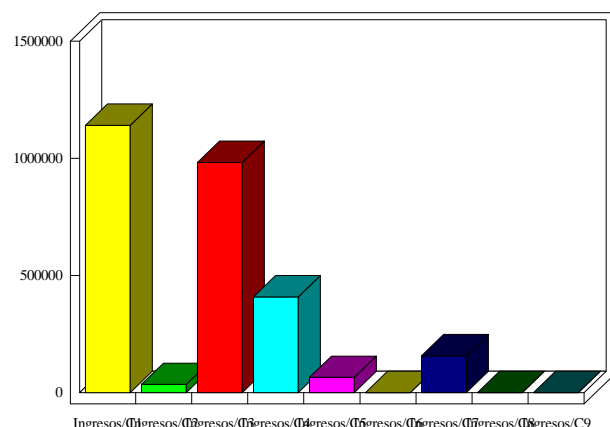
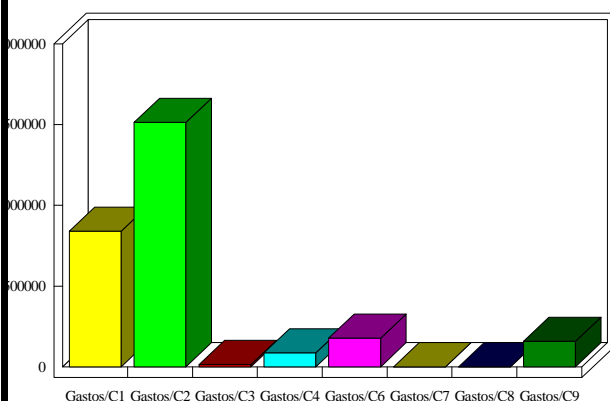

### INDICADORES PRESUPUESTARIOS

<b>Ahorro Bruto:</b>	191.985,00	<b>Indice Endeudamiento:</b>	6,53%
<b>Ahorro Neto:</b>	19.985,00	<b>Inversiones realizadas/hb.:</b>	85,77