

DATOS ECONÓMICOS DE LAS ENTIDADES LOCALES DE LA RIOJA

Entidad Local: Enciso

N° habitantes: 178

PRESUPUESTO INICIAL DEL EJERCICIO 2016

GASTOS

CAPÍTULOS	CRÉDITOS	(%)
I. Personal	23.240,00	6,13%
II. Bienes corrientes	155.380,00	40,95%
III. Financieros	500,00	0,13%
IV. Transf. Corrientes	63.300,00	16,68%
TOTAL OP. CORR.	242.420,00	63,89%
VI. Inver. Reales	137.000,00	36,11%
VII. Transf. de Capital	0,00	0,00%
VIII. Activos Fros.	0,00	0,00%
IX. Pasivos Fros.	0,00	0,00%
TOTAL OP.CAPITAL	137.000,00	36,11%
TOTAL GASTOS	379.420,00	100,00%

INGRESOS

CAPÍTULOS	PREVISIONES	(%)
I. Impuestos Directos	78.100,00	20,58%
II. Imp. Indirectos	6.000,00	1,58%
III. Tasas y otros Ingr.	69.700,00	18,37%
IV. Transf. Corrientes	48.300,00	12,73%
V. Ingr. Patrimoniales	59.320,00	15,63%
TOTAL OP. CORR.	261.420,00	68,90%
VI. Enaj. Inv. Reales	0,00	0,00%
VII. Transf. de Capital	118.000,00	31,10%
VIII. Activos Fros.	0,00	0,00%
IX. Pasivos Fros.	0,00	0,00%
TOTAL OP.CAPITAL	118.000,00	31,10%
TOTAL INGRESOS	379.420,00	100,00%

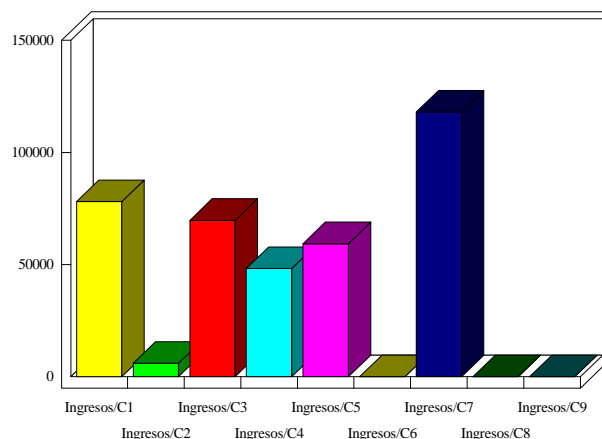
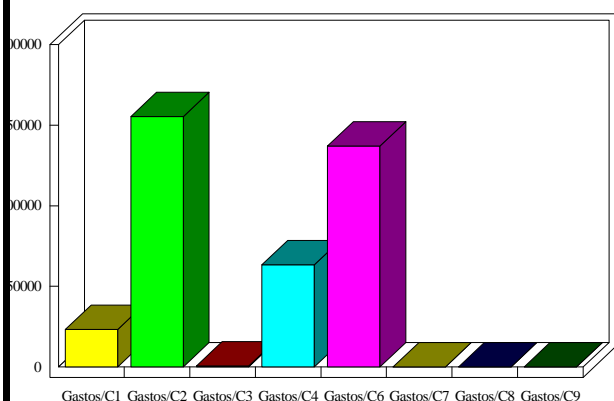

INDICADORES PRESUPUESTARIOS

Ahorro Bruto:	19.500,00	Indice Endeudamiento:	0,19%
Ahorro Neto:	19.000,00	Inversiones realizadas/hb.:	769,66