

DATOS ECONÓMICOS DE LAS ENTIDADES LOCALES DE LA RIOJA

Entidad Local: Clavijo

N° habitantes: 294

PRESUPUESTO INICIAL DEL EJERCICIO 2016

GASTOS

CAPÍTULOS	CRÉDITOS	(%)
I. Personal	67.400,00	13,43%
II. Bienes corrientes	126.600,00	25,22%
III. Financieros	5.000,00	1,00%
IV. Transf. Corrientes	1.000,00	0,20%
TOTAL OP. CORR.	200.000,00	39,84%
VI. Inver. Reales	287.000,00	57,17%
VII. Transf. de Capital	0,00	0,00%
VIII. Activos Fros.	0,00	0,00%
IX. Pasivos Fros.	15.000,00	2,99%
TOTAL OP.CAPITAL	302.000,00	60,16%
TOTAL GASTOS	502.000,00	100,00%

INGRESOS

CAPÍTULOS	PREVISIONES	(%)
I. Impuestos Directos	67.000,00	13,35%
II. Imp. Indirectos	8.000,00	1,59%
III. Tasas y otros Ingr.	96.850,00	19,29%
IV. Transf. Corrientes	117.750,00	23,46%
V. Ingr. Patrimoniales	10.300,00	2,05%
TOTAL OP. CORR.	299.900,00	59,74%
VI. Enaj. Inv. Reales	15.000,00	2,99%
VII. Transf. de Capital	187.100,00	37,27%
VIII. Activos Fros.	0,00	0,00%
IX. Pasivos Fros.	0,00	0,00%
TOTAL OP.CAPITAL	202.100,00	40,26%
TOTAL INGRESOS	502.000,00	100,00%

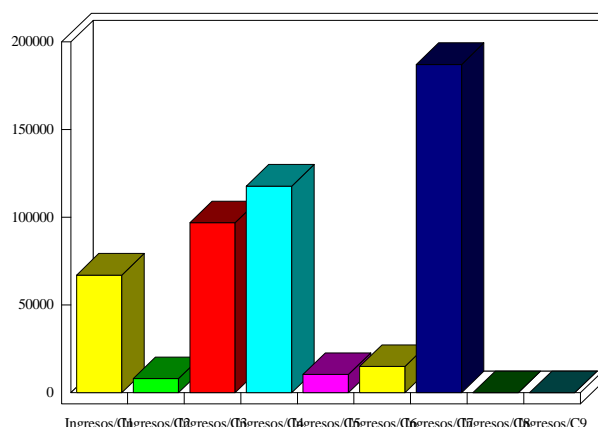
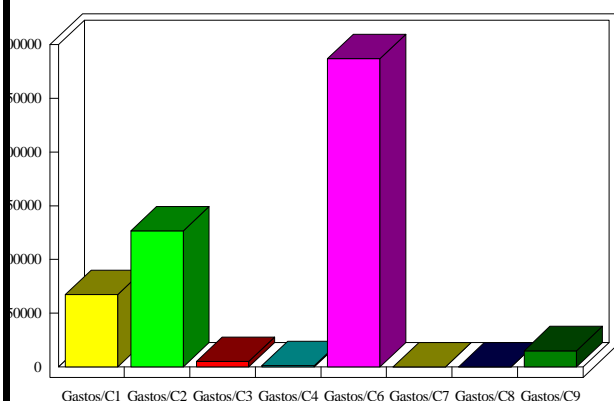

INDICADORES PRESUPUESTARIOS

Ahorro Bruto:	104.900,00	Indice Endeudamiento:	6,67%
Ahorro Neto:	84.900,00	Inversiones realizadas/hb.:	976,19