

DATOS ECONÓMICOS DE LAS ENTIDADES LOCALES DE LA RIOJA

Entidad Local: Cenicero

Nº habitantes: 2013

PRESUPUESTO INICIAL DEL EJERCICIO 2016

GASTOS

CAPÍTULOS	CRÉDITOS	(%)
I. Personal	585.226,73	28,02%
II. Bienes corrientes	1.073.601,80	51,40%
III. Financieros	31.138,28	1,49%
IV. Transf. Corrientes	46.652,60	2,23%
TOTAL OP. CORR.	1.736.619,41	83,14%
VI. Inver. Reales	276.130,00	13,22%
VII. Transf. de Capital	0,00	0,00%
VIII. Activos Fros.	0,00	0,00%
IX. Pasivos Fros.	76.147,76	3,65%
TOTAL OP.CAPITAL	352.277,76	16,86%
TOTAL GASTOS	2.088.897,17	100,00%

INGRESOS

CAPÍTULOS	PREVISIONES	(%)
I. Impuestos Directos	1.001.000,00	47,92%
II. Imp. Indirectos	35.000,00	1,68%
III. Tasas y otros Ingr.	611.731,20	29,28%
IV. Transf. Corrientes	337.415,97	16,15%
V. Ingr. Patrimoniales	24.750,00	1,18%
TOTAL OP. CORR.	2.009.897,17	96,22%
VI. Enaj. Inv. Reales	7.000,00	0,34%
VII. Transf. de Capital	72.000,00	3,45%
VIII. Activos Fros.	0,00	0,00%
IX. Pasivos Fros.	0,00	0,00%
TOTAL OP.CAPITAL	79.000,00	3,78%
TOTAL INGRESOS	2.088.897,17	100,00%

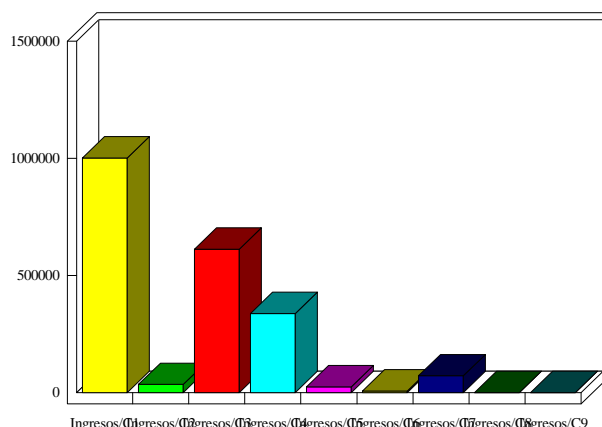
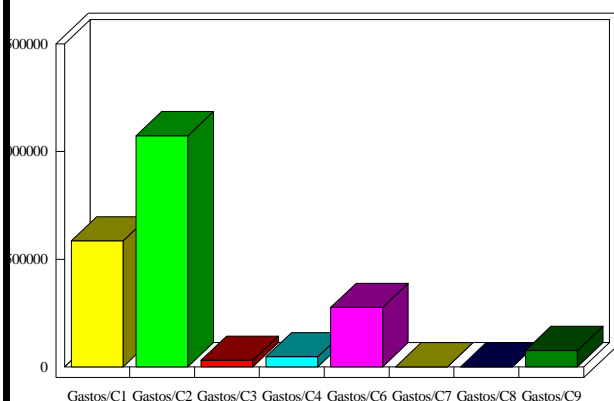

INDICADORES PRESUPUESTARIOS

Ahorro Bruto:	304.416,04	Indice Endeudamiento:	5,34%
Ahorro Neto:	197.130,00	Inversiones realizadas/hb.:	137,17