

# DATOS ECONÓMICOS DE LAS ENTIDADES LOCALES DE LA RIOJA

**Entidad Local: Canales de la Sierra**

**Nº habitantes: 91**

## PRESUPUESTO INICIAL DEL EJERCICIO 2016

### GASTOS

CAPÍTULOS	CRÉDITOS	(%)
I. Personal	8.000,00	3,11%
II. Bienes corrientes	104.100,00	40,47%
III. Financieros	3.800,00	1,48%
IV. Transf. Corrientes	37.300,00	14,50%
<b>TOTAL OP. CORR.</b>	<b>153.200,00</b>	<b>59,56%</b>
VI. Inver. Reales	92.000,00	35,77%
VII. Transf. de Capital	0,00	0,00%
VIII. Activos Fros.	0,00	0,00%
IX. Pasivos Fros.	12.000,00	4,67%
<b>TOTAL OP.CAPITAL</b>	<b>104.000,00</b>	<b>40,44%</b>
<b>TOTAL GASTOS</b>	<b>257.200,00</b>	<b>100,00%</b>

### INGRESOS

CAPÍTULOS	PREVISIONES	(%)
I. Impuestos Directos	26.000,00	10,11%
II. Imp. Indirectos	1.600,00	0,62%
III. Tasas y otros Ingr.	28.000,00	10,89%
IV. Transf. Corrientes	46.100,00	17,92%
V. Ingr. Patrimoniales	66.500,00	25,86%
<b>TOTAL OP. CORR.</b>	<b>168.200,00</b>	<b>65,40%</b>
VI. Enaj. Inv. Reales	0,00	0,00%
VII. Transf. de Capital	89.000,00	34,60%
VIII. Activos Fros.	0,00	0,00%
IX. Pasivos Fros.	0,00	0,00%
<b>TOTAL OP.CAPITAL</b>	<b>89.000,00</b>	<b>34,60%</b>
<b>TOTAL INGRESOS</b>	<b>257.200,00</b>	<b>100,00%</b>

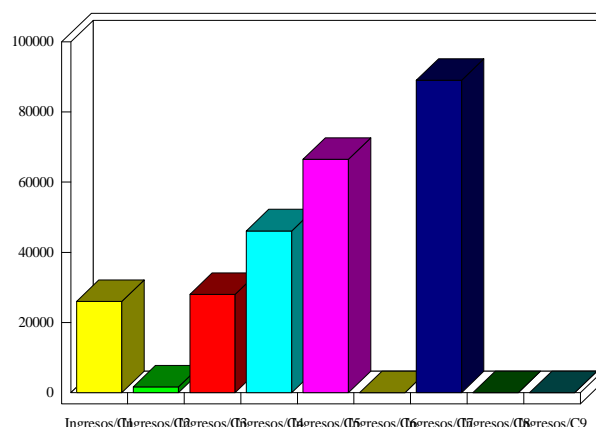
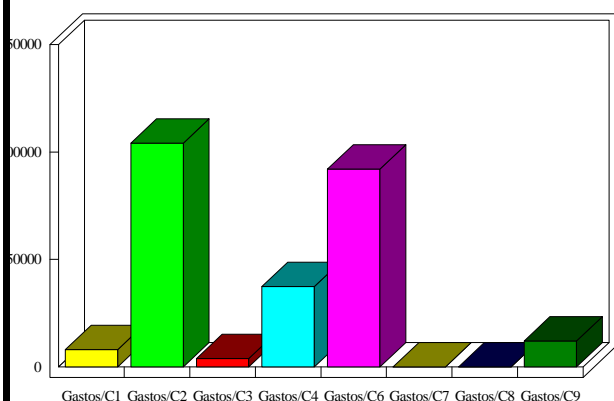

### INDICADORES PRESUPUESTARIOS

<b>Ahorro Bruto:</b>	18.800,00	<b>Indice Endeudamiento:</b>	9,39%
<b>Ahorro Neto:</b>	3.000,00	<b>Inversiones realizadas/hb.:</b>	1.010,99