

DATOS ECONÓMICOS DE LAS ENTIDADES LOCALES DE LA RIOJA

Entidad Local: Haro

N° habitantes: 11324

PRESUPUESTO INICIAL DEL EJERCICIO 2016

GASTOS

CAPÍTULOS	CRÉDITOS	(%)
I. Personal	3.514.000,00	25,32%
II. Bienes corrientes	5.444.000,00	39,23%
III. Financieros	65.000,00	0,47%
IV. Transf. Corrientes	270.000,00	1,95%
TOTAL OP. CORR.	9.293.000,00	66,97%
VI. Inver. Reales	1.787.000,00	12,88%
VII. Transf. de Capital	17000,00	0,12%
VIII. Activos Fros.	160.000,00	1,15%
IX. Pasivos Fros.	2.620.000,00	18,88%
TOTAL OP.CAPITAL	4.584.000,00	33,03%
TOTAL GASTOS	13.877.000,00	100,00%

INGRESOS

CAPÍTULOS	PREVISIONES	(%)
I. Impuestos Directos	4.705.000,00	33,91%
II. Imp. Indirectos	400.100,00	2,88%
III. Tasas y otros Ingr.	2.749.200,00	19,81%
IV. Transf. Corrientes	2.801.000,00	20,18%
V. Ingr. Patrimoniales	118.600,00	0,85%
TOTAL OP. CORR.	10.773.900,00	77,64%
VI. Enaj. Inv. Reales	607.000,00	4,37%
VII. Transf. de Capital	610.900,00	4,40%
VIII. Activos Fros.	115.200,00	0,83%
IX. Pasivos Fros.	1.770.000,00	12,75%
TOTAL OP.CAPITAL	3.103.100,00	22,36%
TOTAL INGRESOS	13.877.000,00	100,00%

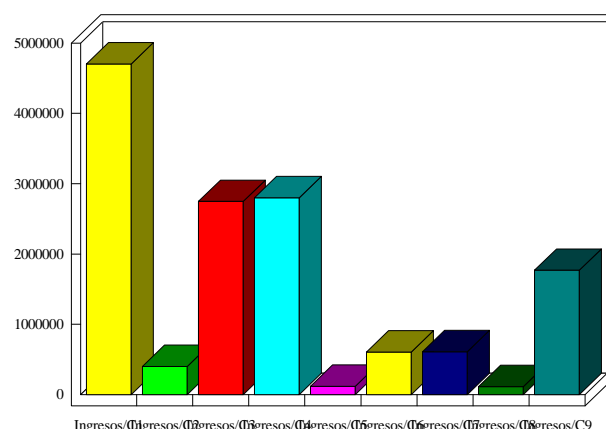
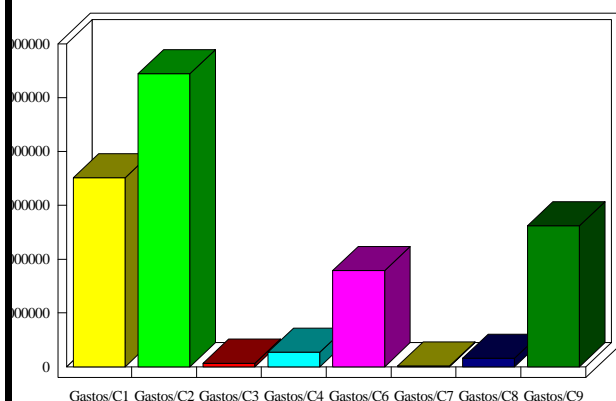

INDICADORES PRESUPUESTARIOS

Ahorro Bruto:	1.545.900,00	Indice Endeudamiento:	24,92%
Ahorro Neto:	-1.139.100,00	Inversiones realizadas/hb.:	157,81