

DATOS ECONÓMICOS DE LAS ENTIDADES LOCALES DE LA RIOJA

Entidad Local: Fuenmayor

N° habitantes: 3108

PRESUPUESTO INICIAL DEL EJERCICIO 2016

GASTOS

CAPÍTULOS	CRÉDITOS	(%)
I. Personal	742.930,00	26,32%
II. Bienes corrientes	1.744.945,00	61,81%
III. Financieros	32.000,00	1,13%
IV. Transf. Corrientes	140.125,00	4,96%
TOTAL OP. CORR.	2.660.000,00	94,23%
VI. Inver. Reales	0,00	0,00%
VII. Transf. de Capital	0,00	0,00%
VIII. Activos Fros.	0,00	0,00%
IX. Pasivos Fros.	163.000,00	5,77%
TOTAL OP.CAPITAL	163.000,00	5,77%
TOTAL GASTOS	2.823.000,00	100,00%

INGRESOS

CAPÍTULOS	PREVISIONES	(%)
I. Impuestos Directos	1.561.200,00	52,48%
II. Imp. Indirectos	30.000,00	1,01%
III. Tasas y otros Ingr.	751.000,00	25,24%
IV. Transf. Corrientes	610.000,00	20,50%
V. Ingr. Patrimoniales	22.800,00	0,77%
TOTAL OP. CORR.	2.975.000,00	100,00%
VI. Enaj. Inv. Reales	0,00	0,00%
VII. Transf. de Capital	0,00	0,00%
VIII. Activos Fros.	0,00	0,00%
IX. Pasivos Fros.	0,00	0,00%
TOTAL OP.CAPITAL	0,00	0,00%
TOTAL INGRESOS	2.975.000,00	100,00%

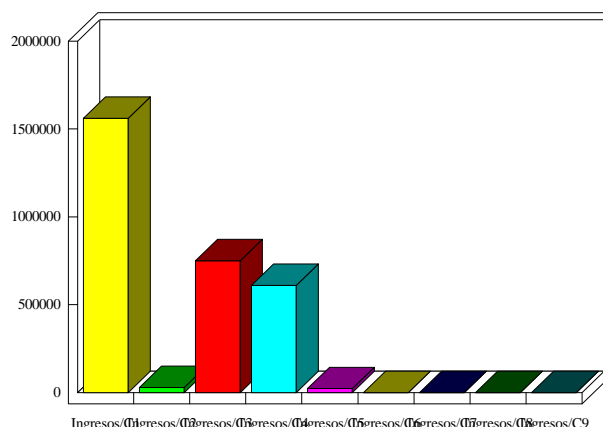
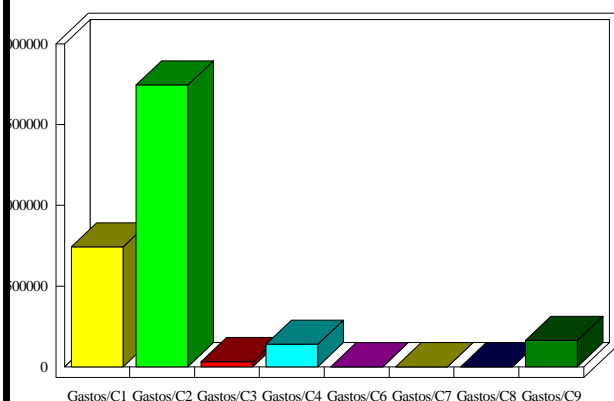

INDICADORES PRESUPUESTARIOS

Ahorro Bruto:	347.000,00	Indice Endeudamiento:	6,55%
Ahorro Neto:	152.000,00	Inversiones realizadas/hb.:	0,00