

# DATOS ECONÓMICOS DE LAS ENTIDADES LOCALES DE LA RIOJA

**Entidad Local: Bañares**

**N° habitantes: 268**

## PRESUPUESTO INICIAL DEL EJERCICIO 2016

### GASTOS

CAPÍTULOS	CRÉDITOS	(%)
I. Personal	113.649,30	23,56%
II. Bienes corrientes	329.557,00	68,32%
III. Financieros	0,00	0,00%
IV. Transf. Corrientes	8.693,70	1,80%
<b>TOTAL OP. CORR.</b>	<b>451.900,00</b>	<b>93,68%</b>
VI. Inver. Reales	25.000,00	5,18%
VII. Transf. de Capital	4500,00	0,93%
VIII. Activos Fros.	0,00	0,00%
IX. Pasivos Fros.	1.000,00	0,21%
<b>TOTAL OP.CAPITAL</b>	<b>30.500,00</b>	<b>6,32%</b>
<b>TOTAL GASTOS</b>	<b>482.400,00</b>	<b>100,00%</b>

### INGRESOS

CAPÍTULOS	PREVISIONES	(%)
I. Impuestos Directos	214.300,00	44,42%
II. Imp. Indirectos	5.000,00	1,04%
III. Tasas y otros Ingr.	127.300,00	26,39%
IV. Transf. Corrientes	65.100,00	13,50%
V. Ingr. Patrimoniales	10.500,00	2,18%
<b>TOTAL OP. CORR.</b>	<b>422.200,00</b>	<b>87,52%</b>
VI. Enaj. Inv. Reales	0,00	0,00%
VII. Transf. de Capital	0,00	0,00%
VIII. Activos Fros.	0,00	0,00%
IX. Pasivos Fros.	60.200,00	12,48%
<b>TOTAL OP.CAPITAL</b>	<b>60.200,00</b>	<b>12,48%</b>
<b>TOTAL INGRESOS</b>	<b>482.400,00</b>	<b>100,00%</b>

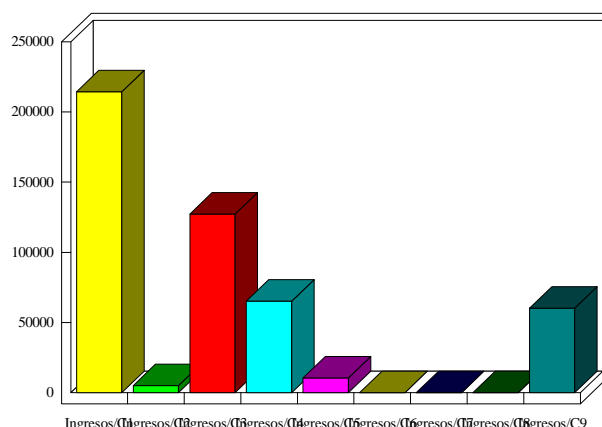
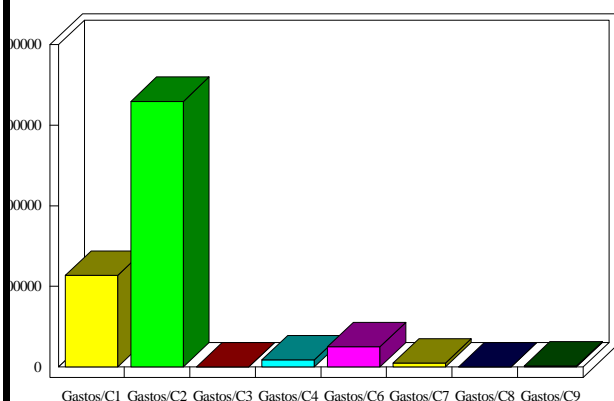

### INDICADORES PRESUPUESTARIOS

Ahorro Bruto:	-29.700,00	Indice Endeudamiento:	0,24%
Ahorro Neto:	-30.700,00	Inversiones realizadas/hb.:	93,28