

DATOS ECONÓMICOS DE LAS ENTIDADES LOCALES DE LA RIOJA

Entidad Local: Badarán

N° habitantes: 532

PRESUPUESTO INICIAL DEL EJERCICIO 2016

GASTOS

CAPÍTULOS	CRÉDITOS	(%)
I. Personal	98.000,00	13,80%
II. Bienes corrientes	240.943,00	33,94%
III. Financieros	0,00	0,00%
IV. Transf. Corrientes	39.350,00	5,54%
TOTAL OP. CORR.	378.293,00	53,28%
VI. Inver. Reales	331.674,00	46,72%
VII. Transf. de Capital	0,00	0,00%
VIII. Activos Fros.	0,00	0,00%
IX. Pasivos Fros.	0,00	0,00%
TOTAL OP.CAPITAL	331.674,00	46,72%
TOTAL GASTOS	709.967,00	100,00%

INGRESOS

CAPÍTULOS	PREVISIONES	(%)
I. Impuestos Directos	129.257,00	18,21%
II. Imp. Indirectos	8.000,00	1,13%
III. Tasas y otros Ingr.	111.208,00	15,66%
IV. Transf. Corrientes	135.300,00	19,06%
V. Ingr. Patrimoniales	10.619,00	1,50%
TOTAL OP. CORR.	394.384,00	55,55%
VI. Enaj. Inv. Reales	14.000,00	1,97%
VII. Transf. de Capital	301.583,00	42,48%
VIII. Activos Fros.	0,00	0,00%
IX. Pasivos Fros.	0,00	0,00%
TOTAL OP.CAPITAL	315.583,00	44,45%
TOTAL INGRESOS	709.967,00	100,00%

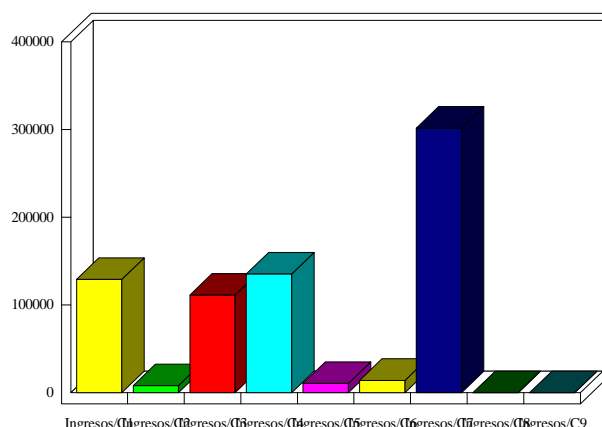
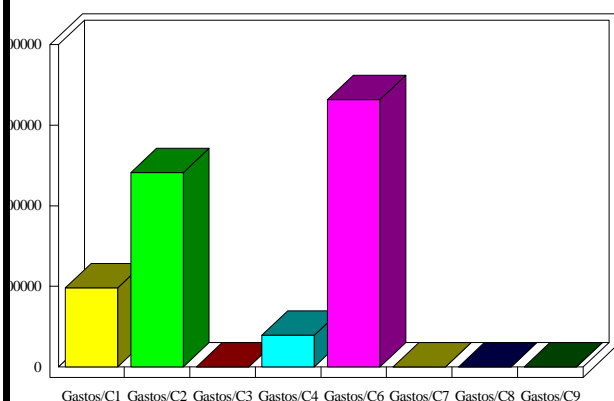

INDICADORES PRESUPUESTARIOS

Ahorro Bruto:	16.091,00	Indice Endeudamiento:	0,00%
Ahorro Neto:	16.091,00	Inversiones realizadas/hb.:	623,45