

DATOS ECONÓMICOS DE LAS ENTIDADES LOCALES DE LA RIOJA

Entidad Local: Azofra

N° habitantes: 200

PRESUPUESTO INICIAL DEL EJERCICIO 2016

GASTOS

CAPÍTULOS	CRÉDITOS	(%)
I. Personal	55.200,00	7,47%
II. Bienes corrientes	152.900,00	20,70%
III. Financieros	0,00	0,00%
IV. Transf. Corrientes	9.700,00	1,31%
TOTAL OP. CORR.	217.800,00	29,49%
VI. Inver. Reales	508.806,00	68,89%
VII. Transf. de Capital	12000,00	1,62%
VIII. Activos Fros.	0,00	0,00%
IX. Pasivos Fros.	0,00	0,00%
TOTAL OP.CAPITAL	520.806,00	70,51%
TOTAL GASTOS	738.606,00	100,00%

INGRESOS

CAPÍTULOS	PREVISIONES	(%)
I. Impuestos Directos	135.500,00	18,34%
II. Imp. Indirectos	3.500,00	0,47%
III. Tasas y otros Ingr.	96.500,00	13,06%
IV. Transf. Corrientes	52.160,00	7,06%
V. Ingr. Patrimoniales	83.000,00	11,24%
TOTAL OP. CORR.	370.660,00	50,18%
VI. Enaj. Inv. Reales	0,00	0,00%
VII. Transf. de Capital	272.000,00	36,82%
VIII. Activos Fros.	0,00	0,00%
IX. Pasivos Fros.	96.000,00	13,00%
TOTAL OP.CAPITAL	368.000,00	49,82%
TOTAL INGRESOS	738.660,00	100,00%

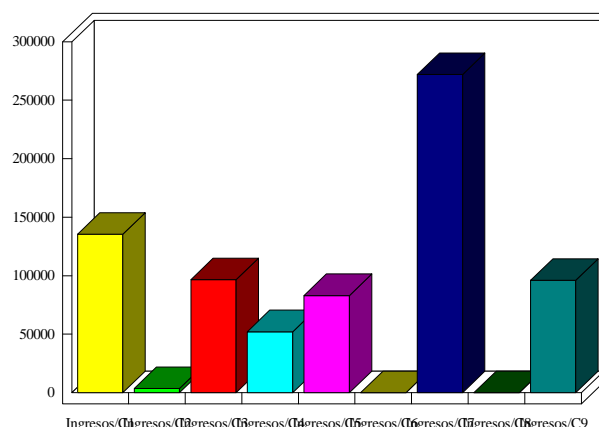
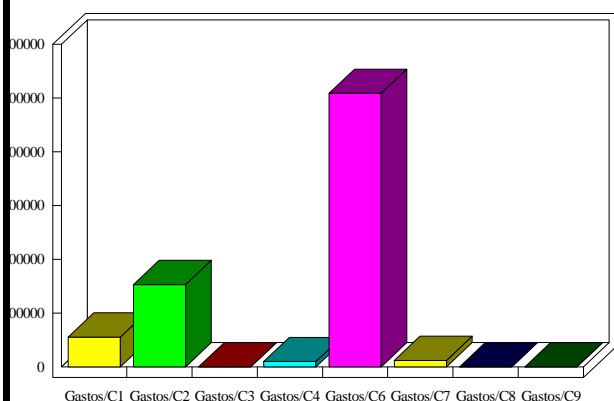

INDICADORES PRESUPUESTARIOS

Ahorro Bruto:	152.860,00	Indice Endeudamiento:	0,00%
Ahorro Neto:	152.860,00	Inversiones realizadas/hb.:	2.544,03