

# DATOS ECONÓMICOS DE LAS ENTIDADES LOCALES DE LA RIOJA

**Entidad Local: Alberite**

**N° habitantes: 2426**

## PRESUPUESTO INICIAL DEL EJERCICIO 2016

### GASTOS

CAPÍTULOS	CRÉDITOS	(%)
I. Personal	286.400,00	7,78%
II. Bienes corrientes	1.130.900,00	30,71%
III. Financieros	8.000,00	0,22%
IV. Transf. Corrientes	40.900,00	1,11%
<b>TOTAL OP. CORR.</b>	<b>1.466.200,00</b>	<b>39,82%</b>
VI. Inver. Reales	2.133.100,00	57,93%
VII. Transf. de Capital	0,00	0,00%
VIII. Activos Fros.	0,00	0,00%
IX. Pasivos Fros.	83.000,00	2,25%
<b>TOTAL OP.CAPITAL</b>	<b>2.216.100,00</b>	<b>60,18%</b>
<b>TOTAL GASTOS</b>	<b>3.682.300,00</b>	<b>100,00%</b>

### INGRESOS

CAPÍTULOS	PREVISIONES	(%)
I. Impuestos Directos	1.035.000,00	28,11%
II. Imp. Indirectos	9.000,00	0,24%
III. Tasas y otros Ingr.	1.726.100,00	46,88%
IV. Transf. Corrientes	430.000,00	11,68%
V. Ingr. Patrimoniales	2.100,00	0,06%
<b>TOTAL OP. CORR.</b>	<b>3.202.200,00</b>	<b>86,96%</b>
VI. Enaj. Inv. Reales	3.100,00	0,08%
VII. Transf. de Capital	477.000,00	12,95%
VIII. Activos Fros.	0,00	0,00%
IX. Pasivos Fros.	0,00	0,00%
<b>TOTAL OP.CAPITAL</b>	<b>480.100,00</b>	<b>13,04%</b>
<b>TOTAL INGRESOS</b>	<b>3.682.300,00</b>	<b>100,00%</b>

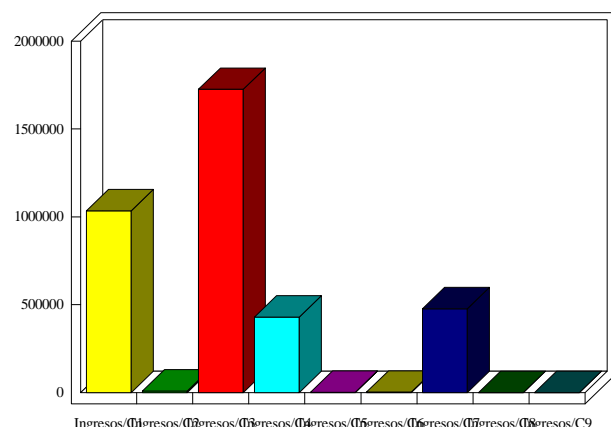
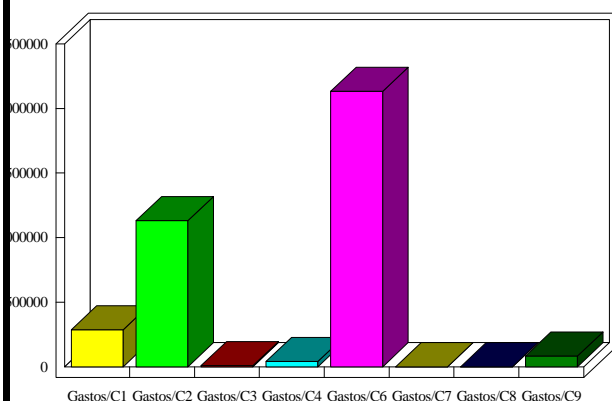

### INDICADORES PRESUPUESTARIOS

<b>Ahorro Bruto:</b>	1.744.000,00	<b>Indice Endeudamiento:</b>	2,84%
<b>Ahorro Neto:</b>	1.653.000,00	<b>Inversiones realizadas/hb.:</b>	879,27