

# DATOS ECONÓMICOS DE LAS ENTIDADES LOCALES DE LA RIOJA

**Entidad Local: Aguilar del Río Alhama**

**Nº habitantes: 498**

## PRESUPUESTO INICIAL DEL EJERCICIO 2016

### GASTOS

CAPÍTULOS	CRÉDITOS	(%)
I. Personal	146.489,58	21,73%
II. Bienes corrientes	205.200,00	30,45%
III. Financieros	7.383,54	1,10%
IV. Transf. Corrientes	67.400,00	10,00%
<b>TOTAL OP. CORR.</b>	<b>426.473,12</b>	<b>63,27%</b>
VI. Inver. Reales	202.000,00	29,97%
VII. Transf. de Capital	0,00	0,00%
VIII. Activos Fros.	0,00	0,00%
IX. Pasivos Fros.	45.526,50	6,75%
<b>TOTAL OP.CAPITAL</b>	<b>247.526,50</b>	<b>36,73%</b>
<b>TOTAL GASTOS</b>	<b>673.999,62</b>	<b>100,00%</b>

### INGRESOS

CAPÍTULOS	PREVISIONES	(%)
I. Impuestos Directos	117.500,00	17,43%
II. Imp. Indirectos	10.000,00	1,48%
III. Tasas y otros Ingr.	226.700,00	33,64%
IV. Transf. Corrientes	155.012,00	23,00%
V. Ingr. Patrimoniales	68.500,00	10,16%
<b>TOTAL OP. CORR.</b>	<b>577.712,00</b>	<b>85,71%</b>
VI. Enaj. Inv. Reales	100,00	0,01%
VII. Transf. de Capital	96.187,62	14,27%
VIII. Activos Fros.	0,00	0,00%
IX. Pasivos Fros.	0,00	0,00%
<b>TOTAL OP.CAPITAL</b>	<b>96.287,62</b>	<b>14,29%</b>
<b>TOTAL INGRESOS</b>	<b>673.999,62</b>	<b>100,00%</b>

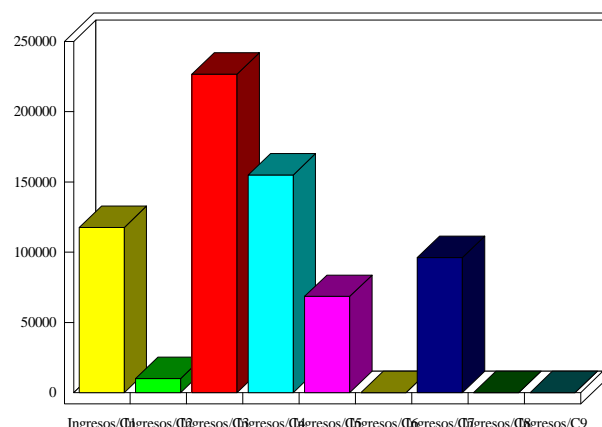
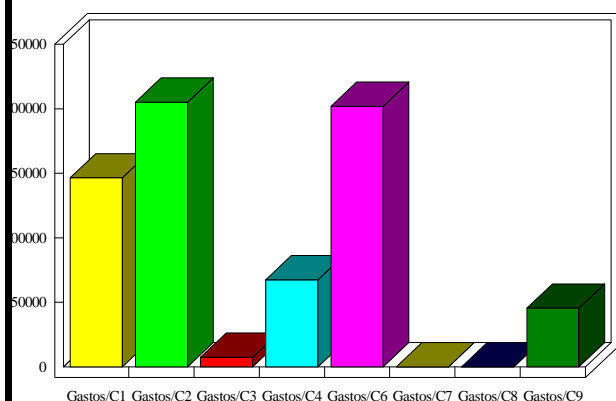

### INDICADORES PRESUPUESTARIOS

<b>Ahorro Bruto:</b>	158.622,42	<b>Indice Endeudamiento:</b>	9,16%
<b>Ahorro Neto:</b>	105.712,38	<b>Inversiones realizadas/hb.:</b>	405,62