

# DATOS ECONÓMICOS DE LAS ENTIDADES LOCALES DE LA RIOJA

**Entidad Local: Agoncillo**

**Nº habitantes: 1103**

## PRESUPUESTO INICIAL DEL EJERCICIO 2016

### GASTOS

CAPÍTULOS	CRÉDITOS	(%)
I. Personal	492.945,00	19,39%
II. Bienes corrientes	1.309.700,00	51,52%
III. Financieros	300,00	0,01%
IV. Transf. Corrientes	121.000,00	4,76%
<b>TOTAL OP. CORR.</b>	<b>1.923.945,00</b>	<b>75,69%</b>
VI. Inver. Reales	612.021,00	24,08%
VII. Transf. de Capital	6000,00	0,24%
VIII. Activos Fros.	0,00	0,00%
IX. Pasivos Fros.	0,00	0,00%
<b>TOTAL OP.CAPITAL</b>	<b>618.021,00</b>	<b>24,31%</b>
<b>TOTAL GASTOS</b>	<b>2.541.966,00</b>	<b>100,00%</b>

### INGRESOS

CAPÍTULOS	PREVISIONES	(%)
I. Impuestos Directos	1.646.000,00	60,20%
II. Imp. Indirectos	40.000,00	1,46%
III. Tasas y otros Ingr.	501.900,00	18,36%
IV. Transf. Corrientes	345.500,00	12,64%
V. Ingr. Patrimoniales	41.000,00	1,50%
<b>TOTAL OP. CORR.</b>	<b>2.574.400,00</b>	<b>94,15%</b>
VI. Enaj. Inv. Reales	0,00	0,00%
VII. Transf. de Capital	160.000,00	5,85%
VIII. Activos Fros.	0,00	0,00%
IX. Pasivos Fros.	0,00	0,00%
<b>TOTAL OP.CAPITAL</b>	<b>160.000,00</b>	<b>5,85%</b>
<b>TOTAL INGRESOS</b>	<b>2.734.400,00</b>	<b>100,00%</b>

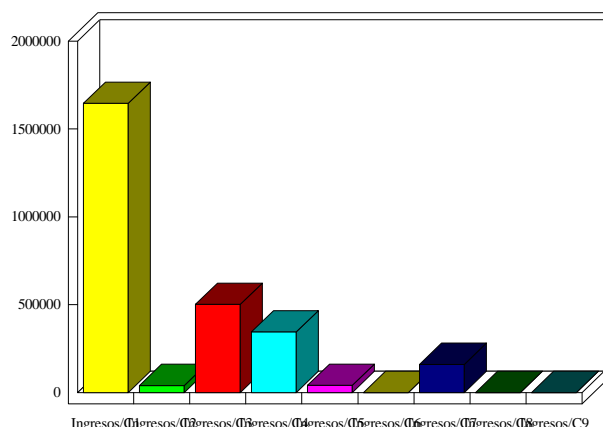
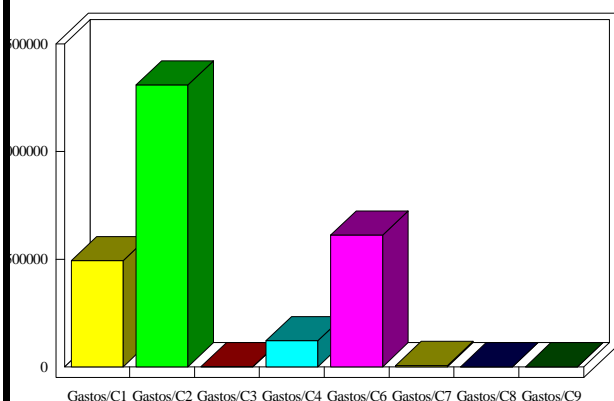

### INDICADORES PRESUPUESTARIOS

<b>Ahorro Bruto:</b>	650.755,00	<b>Indice Endeudamiento:</b>	0,01%
<b>Ahorro Neto:</b>	650.455,00	<b>Inversiones realizadas/hb.:</b>	554,87