



Hoyos de Iregua (1)

- **Nombre:** Hoyos de Iregua (1)
- **Código INZH:** IH230034
- **Municipio:** Villoslada de Cameros
- **Sup. y perím.:** 3,76 ha/ 793,65 m
- **Coordenadas UTM (ETRS89):** 520625,30 X/ 4652408,46 Y
- **Coordenadas geográficas (ETRS89):** 42°1'22,8"N/ 2°45'0"W
- **Categoría:** Natural
- **Complejo:** Humedales de la Sierra Cebollera.
- **Tipología:** Turbera
- **Régimen hídrico:** Inundación temporal.

- **Valores naturales:** Formaciones turbosas que ocupan la base de un antiguo circo glaciar colmatado, ahora nicho de nivación, a 1.830 m. Presenta vegetación higrófila de *Sphagnum*, junto con varias especies de *Juncus*, *Carex* y *Equisetum palustre*. Abunda *Drossera rotundifolia* indicadora de baja disponibilidad de nitrógeno. Entre la vegetación acuática se encuentra *Baldellia alpestris*. Se reproducen el sapo partero común, la ranita de S. Antonio y libélulas de montaña.
- **Estado de conservación:** Bien conservado, aunque alterado por el uso ganadero. Peligro de colonización natural de pino silvestre y pino negro.
- **Régimen de Protección:** Forma parte del P.N. Sierra de Cebollera. Integrada en LIC - ZEPA Sierras de La Demanda, Urbión, Cebollera y Cameros (Red Natura 2000). Dispone de un Plan Rector de Uso y Gestión (Decreto 35/2000 y sucesivas actualizaciones).

Vista general



Localización



Mapa ortofoto

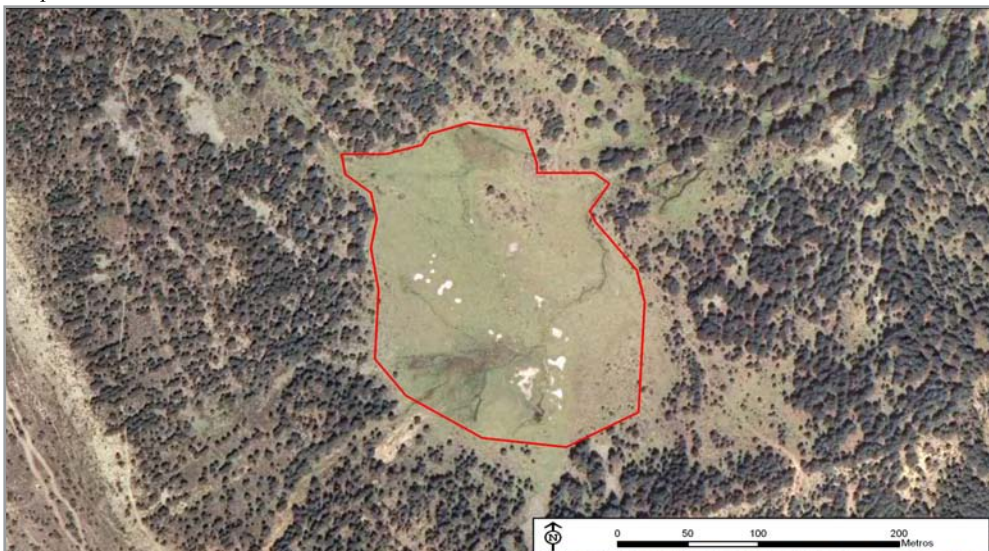

Baldellia alpestris. J.I. Esquisabel