

ESTADÍSTICA DE EFECTOS DE COMERCIO IMPAGADOS

Total de efectos de comercio vencidos e impagados

SEPTIEMBRE 2015	Total	Tasa de variación		
		Mensual	Anual	Anual acumulada
LA RIOJA				
Número de efectos de comercio				
Número de efectos vencidos	72.429	-5,3	-5,1	1,6
Número de efectos impagados	1.401	-16,3	-20,4	-9,5
% de impagados sobre vencidos	1,9			
Importe de los efectos (miles de euros)				
Importe de los efectos vencidos	161.608	10,8	5,1	8,8
Importe de los efectos impagados	2.464	-41,0	7,6	-3,3
% de impagados sobre vencidos	1,5			
Importe medio de los efectos (euros)				
Importe medio de los efectos vencidos	2.231	17,0	10,7	7,1
Importe medio de los efectos impagados	1.758	-29,5	35,2	6,9
ESPAÑA				
Número de efectos de comercio				
Número de efectos vencidos	7.297.734	1,2	-5,0	1,5
Número de efectos impagados	169.139	2,7	-16,0	-14,2
% de impagados sobre vencidos	2,3			
Importe de los efectos (miles de euros)				
Importe de los efectos vencidos	13.861.634	9,7	-4,6	-1,8
Importe de los efectos impagados	292.869	43,8	6,6	-16,9
% de impagados sobre vencidos	2,1			
Importe medio de los efectos (euros)				
Importe medio de los efectos vencidos	1.899	8,4	0,4	-3,3
Importe medio de los efectos impagados	1.732	40,0	26,9	-3,1

FUENTE: Estadística de Efectos de Comercio Impagados. INE.

De acuerdo con la Estadística de Efectos de Comercio Impagados, el número de efectos devueltos por impago en La Rioja asciende en septiembre a 1.401, un 20,4% inferior al registrado en el mismo mes del año anterior. En relación a los efectos vencidos, los efectos impagados representan el 1,9%, frente al 2,3% del conjunto de España.

En términos monetarios, el importe de estos efectos impagados es de 2,5 millones de euros, lo que supone una subida del 7,6% respecto a septiembre de 2014.

El importe medio de los efectos impagados es de 1.758 euros mientras que en el ámbito nacional se sitúa en los 1.732 euros.

Evolución de la tasa interanual del nº de efectos impagados

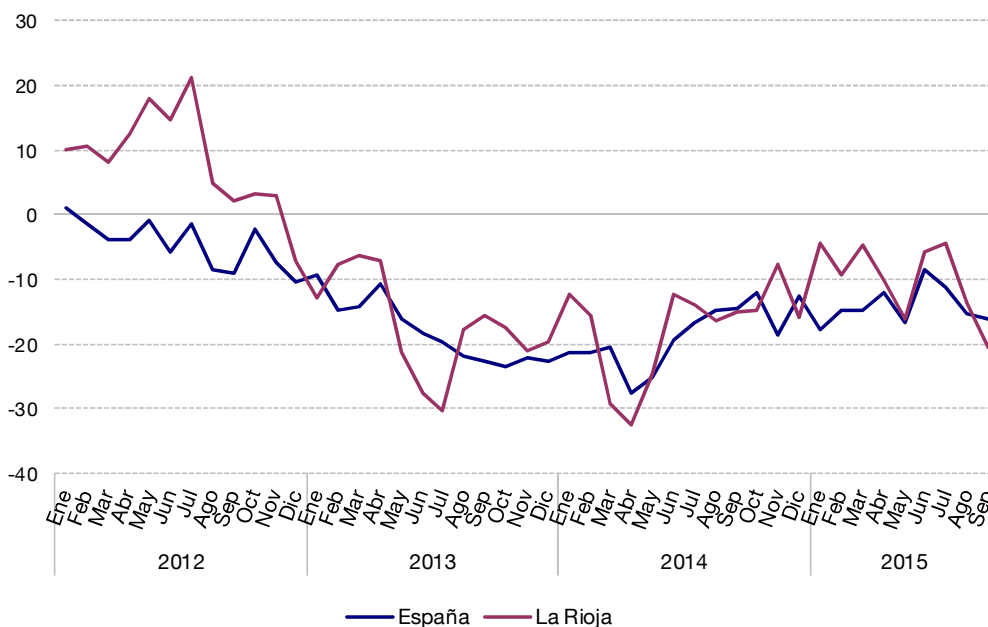

Total de efectos por tipo

SEPTIEMBRE 2015	Número de efectos			Importe de efectos (miles de euros)			
	Total	Tasas de variación		Total	Tasas de variación		
		Mensual	Anual		Mensual	Anual	Anual acumulada
LA RIOJA							
En cartera							
Vencidos	45.594	-9,1	-4,9	131.151	10,8	6,5	11,3
Impagados	941	-20,9	-23,2	2.066	-46,3	11,8	-0,4
% impagados s/ vencidos	2,1						
En gestión de cobro							
Vencidos	26.835	1,8	-5,4	30.458	10,9	-0,3	-1,0
Impagados	460	-5,0	-13,9	398	21,7	-9,6	-16,6
% impagados s/ vencidos	1,7						
ESPAÑA							
En cartera							
Vencidos	4.409.594	2,7	-3,3	9.250.338	13,3	-1,3	1,0
Impagados	106.382	3,0	-15,7	214.609	62,4	19,4	-13,8
% impagados s/ vencidos	2,4						
En gestión de cobro							
Vencidos	2.888.140	-1,0	-7,4	4.611.296	3,2	-10,5	-6,8
Impagados	62.757	2,1	-16,6	78.260	9,4	-17,6	-22,4
% impagados s/ vencidos	2,2						

FUENTE: Estadística de Efectos de Comercio Impagados. INE.

En La Rioja, el porcentaje de efectos impagados sobre vencidos es del 2,1% para los efectos de comercio en cartera y del 1,7% para los efectos en gestión de cobro de clientes. Para España, estas tasas son del 2,4% y 2,2%, respectivamente.

Efectos por comunidades y ciudades autónomas

Volumen de crédito materializado en efectos de comercio

SEPTIEMBRE 2015	Importe de los efectos		% impagados sobre vencidos	% variac. mensual del importe de efectos impagados	% variac. anual del importe de efectos impagados
	Vencidos (euros)	Impagados (euros)			
ESPAÑA	13.861.634.390	292.869.428	2,1	43,8	6,6
Andalucía	1.009.407.530	18.713.604	1,9	10,7	-21,2
Aragón	506.038.065	8.635.727	1,7	35,2	-9,1
Asturias	238.279.752	4.174.475	1,8	26,0	-46,5
Baleares	149.147.525	1.950.403	1,3	18,9	15,4
Canarias	121.565.158	2.069.615	1,7	-27,8	-10,2
Cantabria	118.063.021	2.043.784	1,7	-3,5	17,9
Castilla y León	510.639.481	7.258.230	1,4	-11,3	-16,9
Castilla-La Mancha	339.540.353	4.829.213	1,4	-0,3	-30,1
Cataluña	3.983.302.308	63.592.399	1,6	13,3	-20,7
Com. Valenciana	1.443.759.126	23.567.810	1,6	22,3	-10,3
Extremadura	95.385.942	2.503.815	2,6	23,0	9,4
Galicia	795.908.404	11.339.030	1,4	16,2	-31,3
Madrid	2.533.587.085	113.432.395	4,5	163,0	101,7
Murcia	497.623.193	6.712.999	1,3	8,5	-6,3
Navarra	338.202.170	4.694.245	1,4	14,4	-14,5
País Vasco	1.016.138.163	14.663.084	1,4	16,6	-7,7
La Rioja	161.608.260	2.463.590	1,5	-41,0	7,6

FUENTE: Estadística de Efectos de Comercio Impagados. INE.

En el ámbito regional, presentan los mayores porcentajes de importe de efectos de comercio impagados sobre los vencidos en el mes de septiembre, Madrid (4,5%), Extremadura (2,6%) y Andalucía (1,9%). La media de España es del 2,1%.

Por el contrario, los porcentajes más bajos corresponden a Baleares junto con Murcia (1,3%), Castilla y León con Castilla-La Mancha, Galicia, Navarra y País Vasco (1,4%) y La Rioja (1,5%).

Finalmente, respecto a la variación interanual del importe de efectos impagados, presentan las tasas positivas más altas Madrid (101,7%), Cantabria (17,9%) y Baleares (15,4%), mientras que los descensos más acusados se dan en Asturias (-46,5%), Galicia (-31,3%) y Castilla-La Mancha (-30,1%).

Por su parte, la media del conjunto de la nación es del 6,6%.

La información contenida en este documento tiene carácter provisional por lo que podría ser actualizada por parte del organismo responsable. Se puede acceder a información más detallada de la Estadística de Efectos de Comercio Impagados en la siguiente dirección del Instituto de Estadística de La Rioja:

<http://www.larioja.org/npRioja/default/defaultpage.jsp?idtab=817028>

Logroño, 12 de noviembre de 2015