

ASESORAMIENTO A ENTIDADES DEPORTIVAS

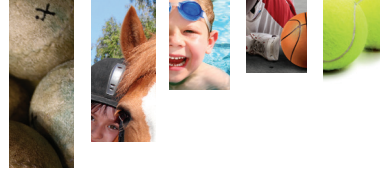

Jornadas sobre ASESORAMIENTO FISCAL Y LABORAL a entidades deportivas

En estas jornadas se dotará a las entidades deportivas de los elementos necesarios para abordar adecuadamente la gestión y cumplimiento de la legislación actual.

Estas jornadas se desarrollan durante dos días, en los que se tratarán estos cuatro módulos:

- **MÓDULO I:** Pasos a seguir para la constitución, modificación y cese de una entidad deportiva y requisitos mínimos que debe cumplir.
- **MÓDULO II:** Aspectos a tener en cuenta en materia fiscal y contable (Plan General de Cuentas de Fundaciones, explicación de cómo llevar la contabilidad de una entidad deportiva...).
- **MÓDULO III:** Aspectos a tener en cuenta en materia laboral (diferentes modelos de contratación existente y problemática actual con dichas contrataciones).
- **MÓDULO IV:** Otros problemas derivados de actividades ligadas a la actividad de los clubes (explotaciones de bares, patrocinios...).

Más información e inscripciones: Dirección General del Deporte y del IRJ.

Cuota de inscripción: Gratuita (aunque es necesario realizar inscripción previa).

Plazas convocadas: 50 plazas.

Fechas de la charla/taller: Los días 28 y 29 de septiembre, de 19.00 h. a 21.30 h.

Sede de la charla/taller: Palacio de los Deportes. Avda. Moncalvillo nº 2. 26007 Logroño.

Requisitos de acceso: Tener vinculación en labores de gestión con alguna entidad deportiva riojana.

Observaciones: La realización de los cursos está condicionada a la inscripción de alumnos. Los cursos que no alcancen una inscripción mínima de 12 personas, serán suspendidos.

SEPTIEMBRE

L	M	X	J	V	S	D
	1	2	3	4	5	6
7	8	9	10	11	12	13
14	15	16	17	18	19	20
21	22	23	24	25	26	27
28	29	30				

Inscripción:

PULSA EN EL GLOBO

Recuerda que para que la inscripción sea definitiva deberá entregarse o remitirse el justificante del abono de la cuota.

