

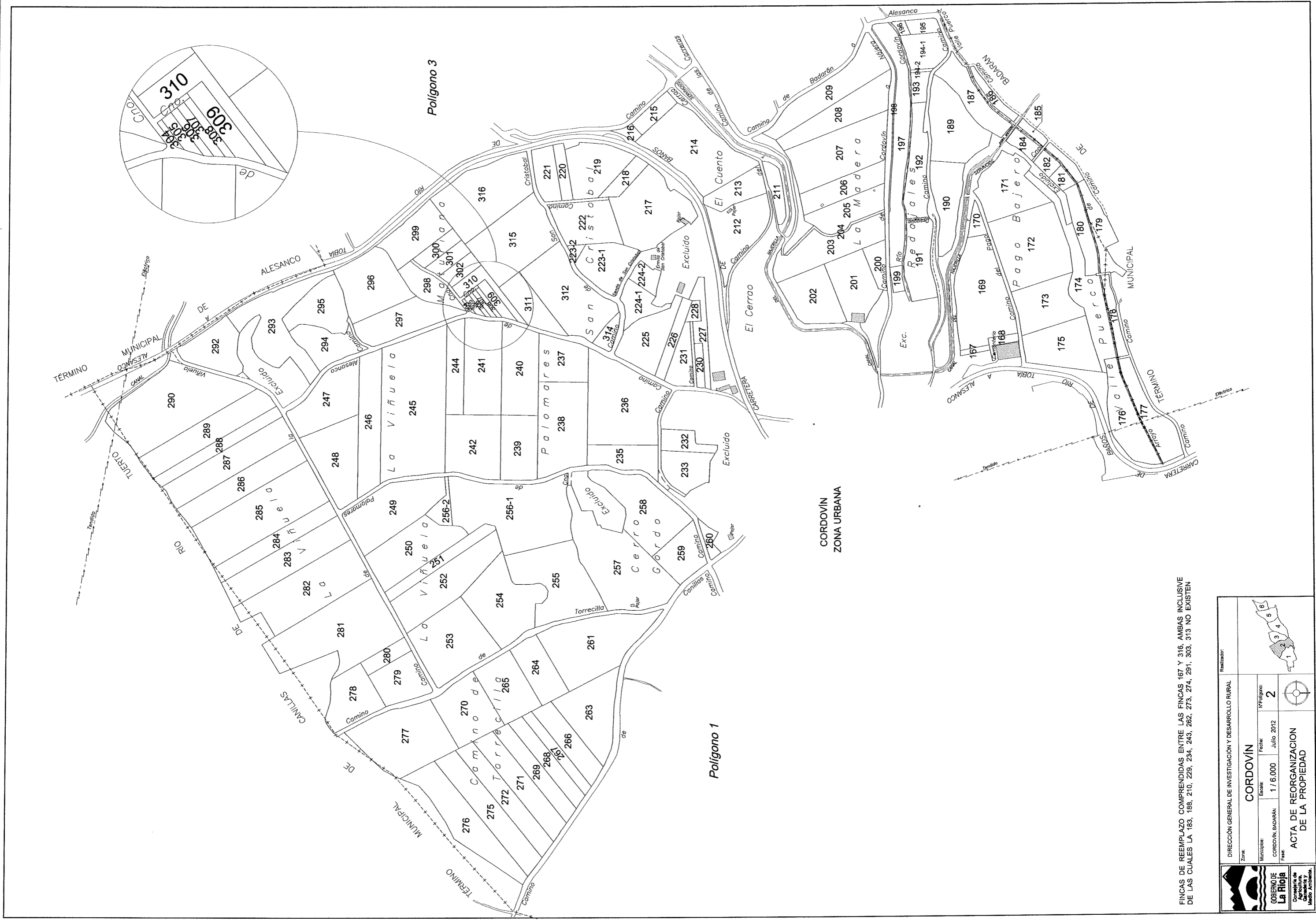



FINCAS DE REEMPLAZO COMPRENDIDAS ENTRE LAS FINCAS 1 Y 166, AMBAS INCLUSIVE DE LAS CUALES LA 2, 38, 44, 73-2, 79, 81, 84, 115, 117, 125, 150, 154, 164 NO EXISTEN

	DIRECCIÓN GENERAL DE INVESTIGACIÓN Y DESARROLLO RURAL			Realizador:	
	Zona: CORDOVÍN				
	Municipios: CORDOVÍN, CAÑAS, BADARÁN	Escala: 1/6.000	Fecha: Julio 2012		Nº Polígono: 1
	Fase: ACTA DE REORGANIZACION DE LA PROPIEDAD				

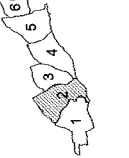

FINCAS DE REEMPLAZO COMPRENDIDAS ENTRE LAS FINCAS 167 Y 316, AMBAS INCLUSIVE DE LAS CUALES LA 168, 188, 210, 229, 234, 243, 262, 273, 274, 291, 303, 313 NO EXISTEN

 <p>GOBIERNO DE LA RIOJA Comunidad de Agricultura, Ganadería y Medio Ambiente</p>	DIRECCIÓN GENERAL DE INVESTIGACIÓN Y DESARROLLO RURAL		Realizador:
	Zona: CORDOVIN	Escala: 1 / 6.000	Fecha: Julio 2012
ACTA DE REORGANIZACIÓN DE LA PROPIEDAD			
			
			



FINCAS DE REEMPLAZO COMPRENDIDAS ENTRE LAS FINCAS 317 Y 381, AMBAS INCLUSIVE DE LAS CUALES LA 334, 352, 353, 357, 368, 369 NO EXISTEN



DIRECCIÓN GENERAL DE INVESTIGACIÓN Y DESARROLLO RURAL			
Zona:	CORDOVÍN		
Municipio:	CORDOVÍN	Fecha:	Julio 2012
Folio:	1 / 6.000	Nº Polígono:	3
ACTA DE REORGANIZACIÓN DE LA PROPIEDAD			

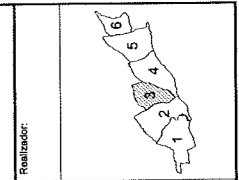

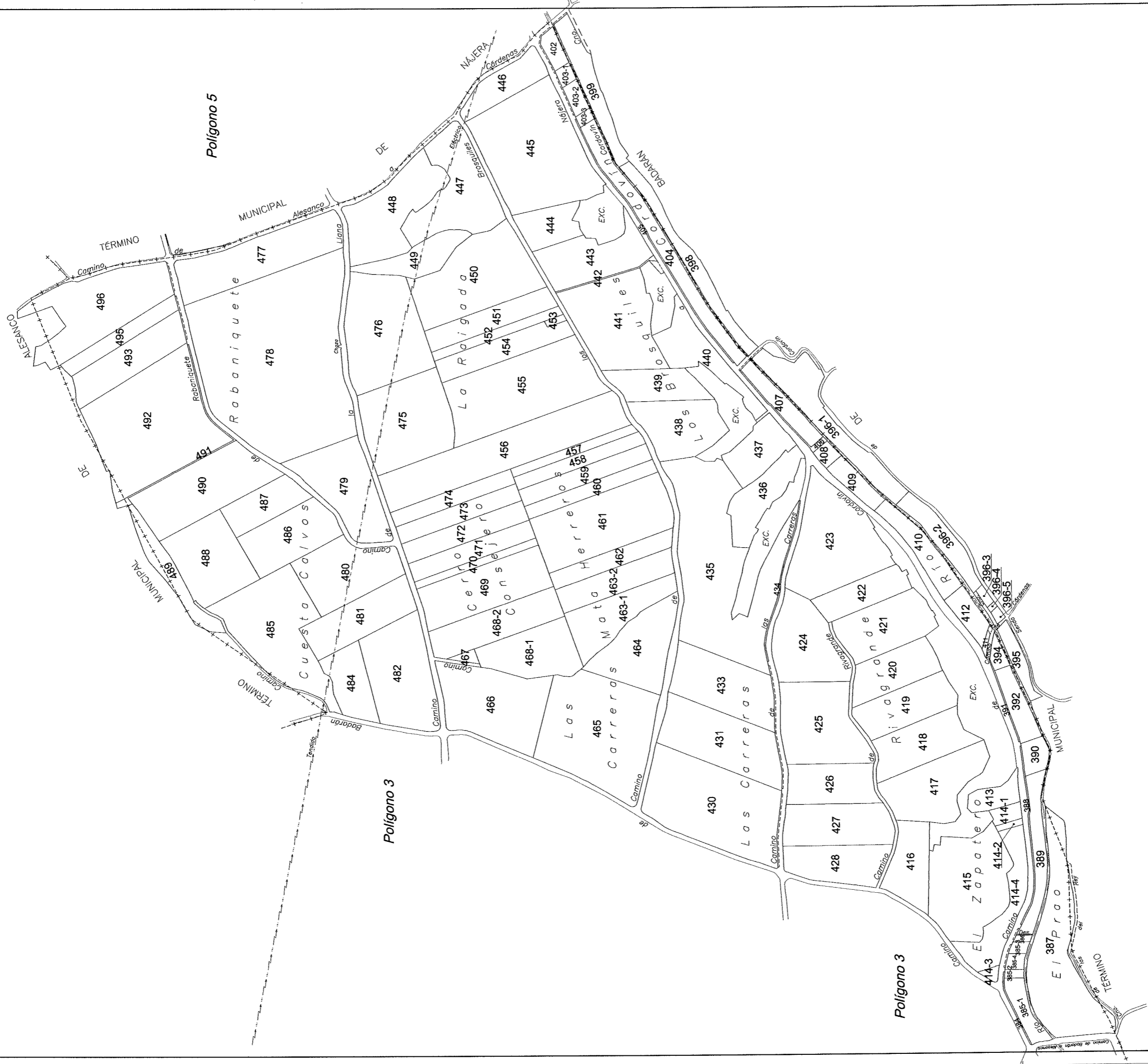

FINCAS DE REEMPLAZO COMPRENDIDAS ENTRE LAS FINCAS 384 Y 496, AMBAS INCLUSIVE DE LAS CUALES LA 393, 397, 400, 401, 429, 432, 483, 494 NO EXISTEN



DIRECCIÓN GENERAL DE INVESTIGACIÓN Y DESARROLLO RURAL

Zona:	CORDOVÍN		
Municipios:	Badajón	Fecha:	Julio 2012
Nº Polígono:	4		

ACTA DE REORGANIZACIÓN DE LA PROPIEDAD





FINCAS DE REEMPLAZO COMPRENDIDAS ENTRE LAS FINCAS 498 Y 618, AMBAS INCLUSIVE DE LAS CUALES LA 511, 518, 521, 522, 557, 567, 573, 575, 576, 582, 585, 591, 594, 600, NO EXISTEN



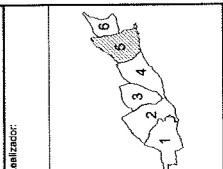

DIRECCIÓN GENERAL DE INVESTIGACIÓN Y DESARROLLO RURAL			
Zona:	CORDOVÍN		
Municipio:	NÁJERA	Escala:	1 / 2.000
Fecha:	Julio 2012	Nº Polígono:	5
ACTA DE REORGANIZACIÓN DE LA PROPIEDAD			

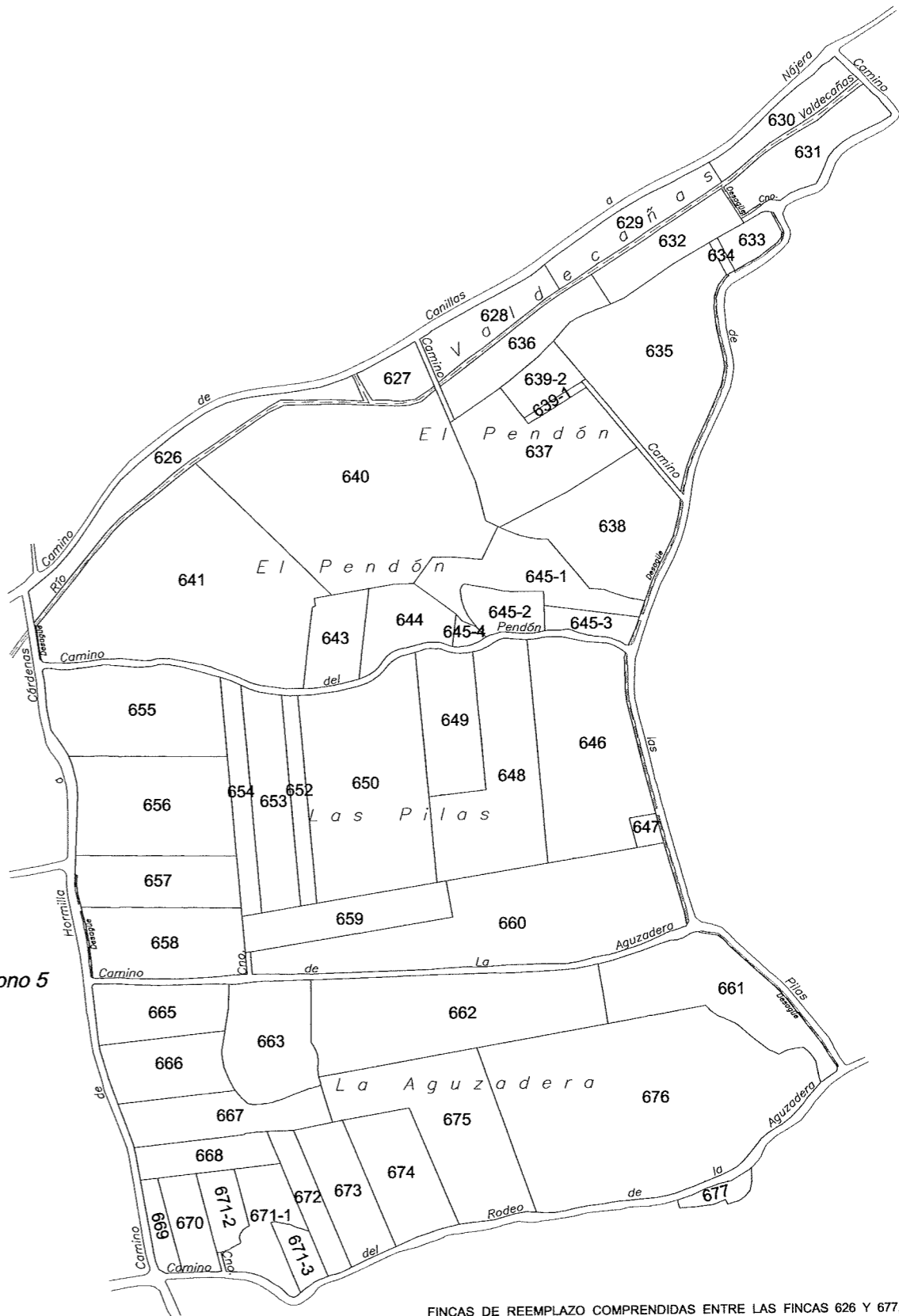



Polígono 5

FINCAS DE REEMPLAZO COMPRENDIDAS ENTRE LAS FINCAS 626 Y 677, AMBAS INCLUSIVE DE LAS CUALES LA 642, 651, 664 NO EXISTEN

 GOBIERNO DE La Rioja Consejería de Agricultura, Ganadería y Medio Ambiente	DIRECCIÓN GENERAL DE INVESTIGACIÓN Y DESARROLLO RURAL				Realizador:
	Zona: CORDOVÍN				
Municipio: NÁJERA	Escala: 1/6.000	Fecha: Julio 2012	Nº Polígono: 6		
Fase: ACTA DE REORGANIZACION DE LA PROPIEDAD					