

TORRECILLA EN CAMEROS

Programa de actividades agosto de 2017

1 de agosto de 2017

Concierto a cargo de Bambú Ensemble

23:00 Pórtico de la Iglesia de San Martín

2 de agosto de 2017

Cata de vino institucional "Viña Grajera"

20:00 Dirigida por D. Bernabé Arrieta Villarreal

12 de agosto de 2017

Día de la Solidaridad

11:30 Cuenta cuentos africano

17:30 Cuenta cuentos africano

Talleres infantiles

Días 5 y 18 de agosto de 2017 a las 11:00

Rutas teatralizadas

Días 5, 12 y 19 de agosto de 2017 a las 18:30

El edificio, la **antigua iglesia del Convento de la Purísima Concepción de San Francisco**, cuidadosamente rehabilitado, alberga los fondos expositivos y cuenta con espacios comunes polivalentes dotados con nuevas tecnologías.

Horario de apertura

De martes a sábados

De 11:00 a 14:00 y de 16:00 a 19:00

Domingos y festivos

De 11:00 a 14:00

Visitas guiadas

De martes a sábados a las 11, 12, 13, 17 y 18.
Domingos y festivos a las 11, 12 y 13.

Posibilidad de visita para grupos concertados.

Teléfono para concertar visitas guiadas:

941 460 473

SITUACIÓN



CENTRO
DE LA
Emigración
RIOJANA

El **Centro de la Emigración Riojana** se inaugura en 2008, en pleno corazón de la sierra camerana, con el objetivo de dar a conocer la realidad de la emigración riojana.

Nace como **un homenaje a la vida de nuestros emigrantes**, aquellos que un día soñaron con una vida mejor y dejaron todo para buscar susueño.



El Centro es un lugar para entender nuestra historia, en la que el fenómeno migratorio ha sido clave, pero a su vez es un espacio de futuro que pretende estar en lavanguardia acogiendo exposiciones temporales y numerosas actividades culturales.

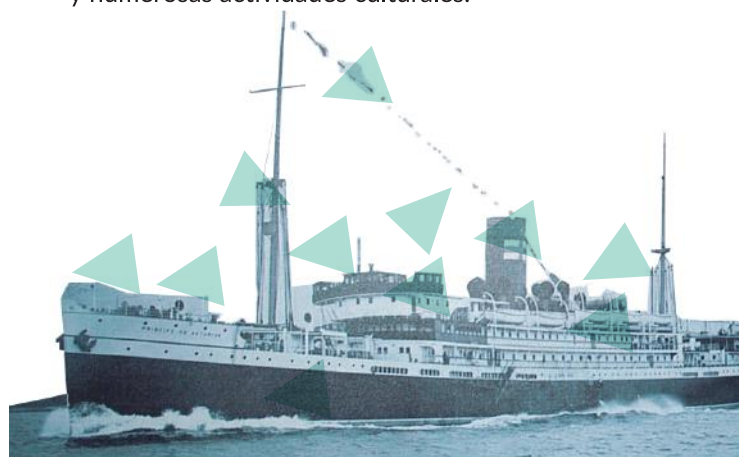

Los diferentes elementos expositivos son el fruto de un riguroso trabajo de recopilación y clasificación de materiales donados de forma altruista por los Centros Riojanos y muchos de los protagonistas de esta historia, y están diseñados para evocar diferentes momentos claves del fenómeno migratorio:

El origen. Nos acerca a la realidad de la sociedad riojana a finales del siglo XIX y principios del XX, momento en el que se produce la mayor oleada migratoria riojana, y relaciona esa realidad sociológica con los motivos personales y familiares que fundamentaban la decisión de emigrar.

El viaje. Permite acercarnos a las vicisitudes del hecho mismo de viajar en aquel momento: los trámites y permisos, los diferentes medios de transporte utilizados, tiempo empleado, etc.

El destino. ofrece información sobre las sociedades de acogida y sobre realidad que encontraban los emigrantes riojanos al llegar a su destino (principalmente en Argentina y Chile), la creación de asociaciones de riojanos, etc.

El regreso. Analiza la aportación de los emigrantes a La Rioja. Actuaciones de los denominados 'indianos' en obras civiles en La Rioja. Arquitectura propia y otras aportaciones materiales y sociológicas.

El visitante puede viajar en el tiempo a través de recreaciones de la vida cotidiana de los emigrantes riojanos, con **vídeos explicativos, juegos interactivos y paneles informativos.**

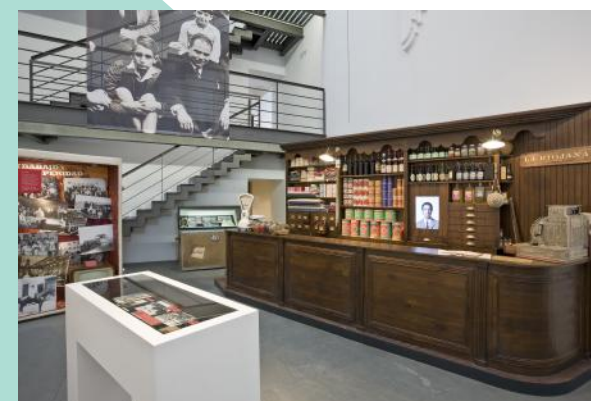

El Centro permite, además, acercarnos a la historia de algunos **ilustres riojanos**, destacados en diferentes áreas que desarrollaron su labor fuera de La Rioja.



La exposición permanente se complementa con un programa de actividades culturales destinado a dar a conocer el fenómeno de la emigración riojana en Ultramar.